

Autorapport (gratis versie)

BMW 220I GRAN TOURER

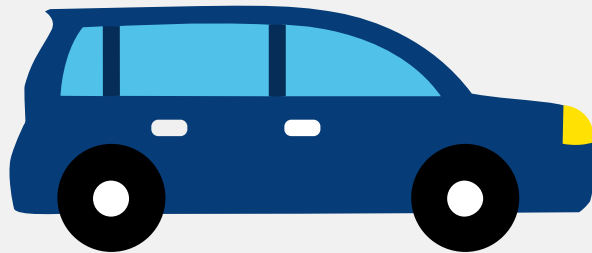

Het kenteken R-212-GL hoort bij een Bmw 220i Gran Tourer. Deze auto (stationwagen) werd toegelaten op 30-08-2022. De APK is geldig tot 30-08-2026. Het lege gewicht is 1.520 kg en de maximale toegestane massa is 2.235 kg.

Inhoudsopgave

<u>1. Algemeen</u>	<u>8. Eigenschappen</u>
<u>2. Uiterlijk</u>	<u>9. Carrosserie</u>
<u>3. Fiscaal</u>	<u>10. Afmetingen</u>
<u>4. Historie</u>	<u>11. Massa</u>
<u>5. Status</u>	<u>12. Trekkkracht</u>
<u>6. Motor</u>	<u>13. As #1</u>
<u>7. Brandstof #1</u>	<u>14. As #2</u>

1. Algemeen

Merk	Bmw
Model	220i Gran Tourer
Handelsbenaming	220i Gran Tourer
Type	F2GT
Variant	6V51
Uitvoering	IAW700LT
Typegoedkeuringsnummer	E1*2007/46*1677*12
Fabrikant	Bayerische Motoren Werke Ag
Bekijk volledig autorapport	
Verkoop uw auto	

2. Uiterlijk

Soort	Auto
Inrichting	Stationwagen
Kleur	Grijs
Check schadeverleden	

3. Fiscaal

Catalogusprijs	€ 57.277
BPM tarief	€ 7.764
Check huidige waarde	

4. Historie

Datum eerste toelating	30-08-2022
Datum afgifte Nederland	30-08-2022

Datum laatste tenaamstelling	08-02-2023
------------------------------	------------

APK vervaldatum	30-08-2026
-----------------	------------

[Bekijk vorige eigenaren](#)[Controleer APK-historie](#)

5. Status

Terugroepactie	Nee
----------------	-----

Verzekerd	Ja
-----------	----

Geïmporteerd	Nee
--------------	-----

Geëxporteerd	Nee
--------------	-----

Taxi	Nee
------	-----

[Goedkope autoverzekering](#)

6. Motor

Motorcode	B48A20A
-----------	---------

Aantal cilinders	4
------------------	---

Cilinderinhoud	1.998 cm ³
----------------	-----------------------

Snelheid beperking	222 km/u
--------------------	----------

Versnellingsbak	Automaat
-----------------	----------

Versnellingen	7
---------------	---

[Controleer kilometerstand](#)

7. Brandstof #1

Brandstof-nummer	1
------------------	---

Brandstof	Benzine
-----------	---------

Emissieklasse	6
---------------	---

Vermogen	131,00 kW (178 pk)
----------	--------------------

Brandstofverbruik in stad NEDC	7,1 liter/100 km (14,1 km/liter)
Brandstofverbruik op snelweg NEDC	5,0 liter/100 km (20,0 km/liter)
Brandstofverbruik gecombineerd NEDC	5,8 liter/100 km (17,2 km/liter)
Brandstofverbruik gecombineerd WLTP	6,6 liter/100 km (15,2 km/liter)
CO2-uitstoot gecombineerd NEDC	133 g/km
CO2-uitstoot gecombineerd WLTP	151 g/km
Milieuklasse licht	715/2007*2018/1832ap
Uitstoot deeltjes WLTP	0.23 g/km
Geluidsniveau rijdend	67 dB(A)
Geluidsniveau stationair	78 dB(A)
Geluidsniveau toerental	3.750 dB(A)

8. Eigenschappen

Aantal zitplaatsen	7
Aantal wielen	4
Aantal deuren	4

9. Carrosserie

Carrosserie-nummer	1
Categorie	M1
Type	AC
Type omschrijving	Stationwagen

10. Afmetingen

Lengte	457 cm
Breedte	180 cm
Wielbasis	278 cm

11. Massa

Leeg gewicht	1.520 kg
Rijklaar gewicht	1.620 kg
Technisch limiet massa	2.235 kg
Wettelijk limiet massa	2.235 kg
Maximum massa samenstelling	3.735 kg

12. Trekkracht

Maximaal trekgewicht ongeremd	750 kg
Maximaal trekgewicht geremd	1.500 kg

13. As #1

As-nummer	1
Plaatscode	Voor
Aangedreven	Ja
Technisch limiet	1.080 kg
Wettelijk limiet	1.080 kg
Spoorbreedte	156 cm

14. As #2

As-nummer	2
Plaatscode	Achter
Aangedreven	Nee
Technisch limiet	1.220 kg
Wettelijk limiet	1.220 kg
Spoorbreedte	156 cm