

Autorapport (gratis versie)

KIA SPORTAGE

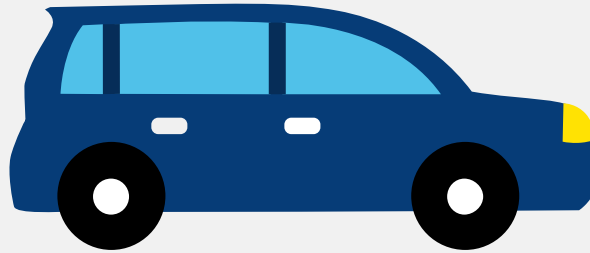

Het kenteken R-047-LB hoort bij een Kia Sportage. Deze auto (mpv) werd toegelaten op 05-10-2022. De APK is geldig tot 05-10-2026. Het lege gewicht is 1.549 kg en de maximale toegestane massa is 2.175 kg.

Inhoudsopgave

<u>1. Algemeen</u>	<u>9. Eigenschappen</u>
<u>2. Uiterlijk</u>	<u>10. Carrosserie</u>
<u>3. Fiscaal</u>	<u>11. Afmetingen</u>
<u>4. Historie</u>	<u>12. Massa</u>
<u>5. Status</u>	<u>13. Trekkkracht</u>
<u>6. Motor</u>	<u>14. As #1</u>
<u>7. Brandstof #1</u>	<u>15. As #2</u>
<u>8. Brandstof #2</u>	

1. Algemeen

Merk	Kia
Model	Sportage
Handelsbenaming	Sportage
Type	NQ5E
Variant	F5P41
Uitvoering	A61B15
Typegoedkeuringsnummer	E4*2018/858*00079*01
Fabrikant	Kia Slovakia S.r.o.
Bekijk volledig autorapport	
Verkoop uw auto	

2. Uiterlijk

Soort	Auto
Inrichting	Mpv
Kleur	Wit
Check schadeverleden	

3. Fiscaal

Catalogusprijs	€ 44.875
BPM tarief	€ 5.024
Check huidige waarde	

4. Historie

Datum eerste toelating	05-10-2022
Datum afgifte Nederland	05-10-2022

Datum laatste tenaamstelling	05-10-2022
------------------------------	------------

APK vervaldatum	05-10-2026
-----------------	------------

[Bekijk vorige eigenaren](#)[Controleer APK-historie](#)

5. Status

Terugroepactie	Nee
----------------	-----

Verzekerd	Ja
-----------	----

Geïmporteerd	Nee
--------------	-----

Geëxporteerd	Nee
--------------	-----

Taxi	Nee
------	-----

[Goedkope autoverzekering](#)

6. Motor

Motorcode	G4FT
-----------	------

Aantal cilinders	4
------------------	---

Cilinderinhoud	1.598 cm ³
----------------	-----------------------

Snelheid beperking	193 km/u
--------------------	----------

Versnellingsbak	Automaat
-----------------	----------

Versnellingen	6
---------------	---

[Controleer kilometerstand](#)

7. Brandstof #1

Brandstof-nummer	1
------------------	---

Brandstof	Elektriciteit
-----------	---------------

Emissieklasse	6
---------------	---

Hybride klasse	NOVC-HEV
----------------	----------

Nominaal continu elektrisch vermogen	14,70 kW (20 pk)
Netto maximaal elektrisch vermogen	44,20 kW (60 pk)

8. Brandstof #2

Brandstof-nummer	2
Brandstof	Benzine
Emissieklasse	6
Hybride klasse	NOVC-HEV
Vermogen	132,40 kW (180 pk)
Brandstofverbruik gecombineerd WLTP	5,8 liter/100 km (17,2 km/liter)
CO2-uitstoot gecombineerd WLTP	131 g/km
Milieuklasse licht	715/2007*2018/1832ap
Uitstoot deeltjes WLTP	0.2 g/km
Geluidsniveau rijdend	67 dB(A)
Geluidsniveau stationair	76 dB(A)
Geluidsniveau toerental	3.750 dB(A)

9. Eigenschappen

Aantal zitplaatsen	5
Aantal wielen	4
Aantal deuren	5

10. Carrosserie

Carrosserie-nummer	1
Categorie	M1
Type	AF
Type omschrijving	Multipurpose vehicle (mpv)

11. Afmetingen

Lengte	452 cm
Breedte	187 cm
Wielbasis	268 cm

12. Massa

Leeg gewicht	1.549 kg
Rijklaar gewicht	1.649 kg
Technisch limiet massa	2.175 kg
Wettelijk limiet massa	2.175 kg
Maximum massa samenstelling	3.825 kg

13. Trekkracht

Maximaal trekgewicht ongeremd	750 kg
Maximaal trekgewicht geremd	1.650 kg

14. As #1

As-nummer	1
Plaatscode	Voor
Aangedreven	Ja
Technisch limiet	1.260 kg
Wettelijk limiet	1.260 kg
Spoorbreedte	162 cm

15. As #2

As-nummer	2
Plaatscode	Achter
Aangedreven	Nee

Technisch limiet	1.200 kg
Wettelijk limiet	1.200 kg
Spoorbreedte	162 cm