

Autorapport (gratis versie)

SUZUKI SUPER CARRY MINIBUS TX B6

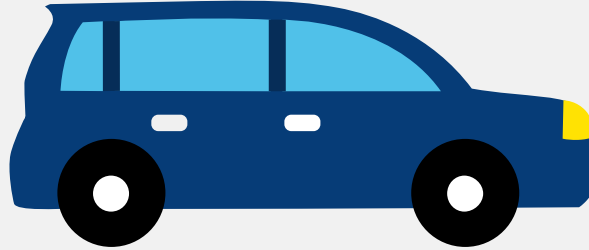

Het kenteken PX-28-SX hoort bij een Suzuki Super Carry Minibus Tx B6. Deze auto (mpv) werd toegelaten op 07-08-1986. De APK is geldig tot 02-11-2020. Het lege gewicht is 840 kg en de maximale toegestane massa is 1.250 kg.

Inhoudsopgave

1. Algemeen	8. Carrosserie
2. Uiterlijk	9. Afmetingen
3. Historie	10. Massa
4. Status	11. Trekkraft
5. Motor	12. As #1
6. Brandstof #1	13. As #2
7. Eigenschappen	

1. Algemeen

Merk	Suzuki
Model	Super Carry Minibus Tx B6
Handelsbenaming	Super Carry Minibus Tx B6
Bekijk volledig autorapport	
Verkoop uw auto	

2. Uiterlijk

Soort	Auto
Inrichting	Mpv
Kleur	Rood
Check schadeverleden	

3. Historie

Datum eerste toelating	07-08-1986
Datum afgifte Nederland	07-08-1986
Datum laatste tenaamstelling	16-11-2021
APK vervaldatum	02-11-2020
Bekijk vorige eigenaren	
Controleer APK-historie	

4. Status

Terugroepactie	Nee
Verzekerd	Nee
Geïmporteerd	Nee
Geëxporteerd	Nee

Taxi	Nee
------	-----

Goedkope autoverzekering

5. Motor

Aantal cilinders	4
------------------	---

Cilinderinhoud	970 cm ³
----------------	---------------------

Controleer kilometerstand

6. Brandstof #1

Brandstof-nummer	1
------------------	---

Brandstof	Benzine
-----------	---------

Emissieklasse	0
---------------	---

Vermogen	33,00 kW (45 pk)
----------	------------------

Geluidsniveau stationair	87 dB(A)
--------------------------	----------

Geluidsniveau toerental	3.975 dB(A)
-------------------------	-------------

7. Eigenschappen

Aantal wielen	4
---------------	---

Aantal deuren	4
---------------	---

8. Carrosserie

Carrosserie-nummer	1
--------------------	---

Categorie	M1
-----------	----

Type	AF
------	----

Type omschrijving	Multipurpose vehicle (mpv)
-------------------	----------------------------

Plaats chassisnummer	R. in pers.ruimte onder voorzitting
----------------------	-------------------------------------

9. Afmetingen

Wielbasis	184 cm
-----------	--------

10. Massa

Leeg gewicht	840 kg
Rijklaar gewicht	940 kg
Technisch limiet massa	1.250 kg
Wettelijk limiet massa	1.250 kg

11. Trekkracht

Maximaal trekgewicht ongeremd	420 kg
Maximaal trekgewicht geremd	750 kg

12. As #1

As-nummer	1
Plaatscode	Voor
Wettelijk limiet	645 kg
Spoorbreedte	121 cm

13. As #2

As-nummer	2
Plaatscode	Achter
Wettelijk limiet	765 kg
Spoorbreedte	120 cm