

Autorapport (gratis versie)

SUZUKI ALTO GL AUTOMATIC S6

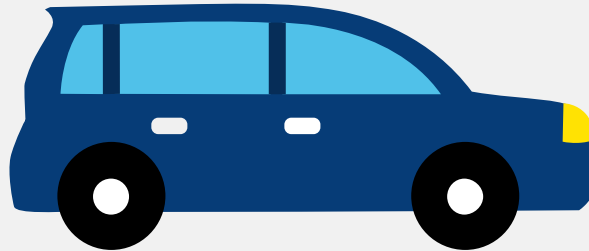

Het kenteken PV-48-TP hoort bij een Suzuki Alto Gl Automatic S6. Deze auto (sedan) werd toegelaten op 22-08-1986. De APK is geldig tot 14-05-2014. Het lege gewicht is 610 kg en de maximale toegestane massa is 1.000 kg.

Inhoudsopgave

1. Algemeen	8. Carrosserie
2. Uiterlijk	9. Afmetingen
3. Historie	10. Massa
4. Status	11. Trekkraft
5. Motor	12. As #1
6. Brandstof #1	13. As #2
7. Eigenschappen	

1. Algemeen

Merk	Suzuki
Model	Alto GI Automatic S6
Handelsbenaming	Alto GI Automatic S6
Bekijk volledig autorapport	
Verkoop uw auto	

2. Uiterlijk

Soort	Auto
Inrichting	Sedan
Kleur	Rood
Check schadeverleden	

3. Historie

Datum eerste toelating	22-08-1986
Datum afgifte Nederland	22-08-1986
Datum laatste tenaamstelling	15-02-2014
APK vervaldatum	14-05-2014
Bekijk vorige eigenaren	
Controleer APK-historie	

4. Status

Terugroepactie	Nee
Verzekerd	Ja
Geïmporteerd	Nee
Geëxporteerd	Nee

Taxi	Nee
------	-----

Goedkope autoverzekering

5. Motor

Aantal cilinders	3
------------------	---

Cilinderinhoud	797 cm ³
----------------	---------------------

Controleer kilometerstand

6. Brandstof #1

Brandstof-nummer	1
------------------	---

Brandstof	Benzine
-----------	---------

Emissieklasse	0
---------------	---

Vermogen	29,00 kW (39 pk)
----------	------------------

Geluidsniveau stationair	79 dB(A)
--------------------------	----------

Geluidsniveau toerental	4.125 dB(A)
-------------------------	-------------

7. Eigenschappen

Aantal wielen	4
---------------	---

Aantal deuren	2
---------------	---

8. Carrosserie

Carrosserie-nummer	1
--------------------	---

Categorie	M1
-----------	----

Type	AA
------	----

Type omschrijving	Sedan
-------------------	-------

Plaats chassisnummer	Op schutbord onder motorkap
----------------------	-----------------------------

9. Afmetingen

Wielbasis	218 cm
-----------	--------

10. Massa

Leeg gewicht	610 kg
Rijklaar gewicht	710 kg
Technisch limiet massa	1.000 kg
Wettelijk limiet massa	1.000 kg

11. Trekkracht

Maximaal trekgewicht ongeremd	305 kg
Maximaal trekgewicht geremd	450 kg

12. As #1

As-nummer	1
Plaatscode	Voor
Wettelijk limiet	500 kg
Spoorbreedte	121 cm

13. As #2

As-nummer	2
Plaatscode	Achter
Wettelijk limiet	500 kg
Spoorbreedte	120 cm