

Autorapport (gratis versie)

MERCEDES-BENZ CLA 180

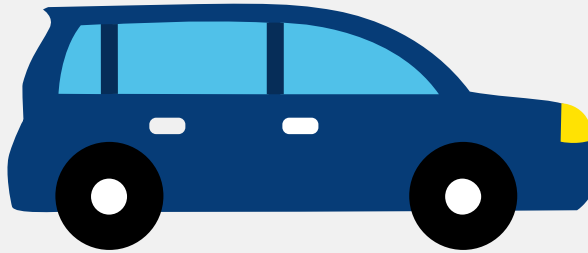

Het kenteken PV-298-F hoort bij een Mercedes-benz Cla 180. Deze auto (sedan) werd toegelaten op 29-09-2017. De APK is geldig tot 29-09-2025. Het lege gewicht is 1.330 kg en de maximale toegestane massa is 1.920 kg.

Inhoudsopgave

1. Algemeen	8. Eigenschappen
2. Uiterlijk	9. Carrosserie
3. Fiscaal	10. Afmetingen
4. Historie	11. Massa
5. Status	12. Trekkkracht
6. Motor	13. As #1
7. Brandstof #1	14. As #2

1. Algemeen

Merk	Mercedes-benz
Model	Cla 180
Handelsbenaming	Cla 180
Type	245 G
Variant	234GQ2
Uitvoering	OZBA1502
Typegoedkeuringsnummer	E1*2001/116*0470*18
Fabrikant	Daimler Ag
Bekijk volledig autorapport	
Verkoop uw auto	

2. Uiterlijk

Soort	Auto
Inrichting	Sedan
Kleur	Wit
Check schadeverleden	

3. Fiscaal

Catalogusprijs	€ 36.409
BPM tarief	€ 5.411
Check huidige waarde	

4. Historie

Datum eerste toelating	29-09-2017
Datum afgifte Nederland	29-09-2017

Datum laatste tenaamstelling	29-09-2017
------------------------------	------------

APK vervaldatum	29-09-2025
-----------------	------------

[Bekijk vorige eigenaren](#)[Controleer APK-historie](#)

5. Status

Terugroepactie	Nee
----------------	-----

Verzekerd	Ja
-----------	----

Geïmporteerd	Nee
--------------	-----

Geëxporteerd	Nee
--------------	-----

Taxi	Nee
------	-----

[Goedkope autoverzekering](#)

6. Motor

Motorcode	270910
-----------	--------

Aantal cilinders	4
------------------	---

Cilinderinhoud	1.595 cm ³
----------------	-----------------------

Versnellingsbak	Automaat
-----------------	----------

Versnellingen	7
---------------	---

[Controleer kilometerstand](#)

7. Brandstof #1

Brandstof-nummer	1
------------------	---

Brandstof	Benzine
-----------	---------

Emissieklasse	6
---------------	---

Vermogen	90,00 kW (123 pk)
----------	-------------------

Brandstofverbruik in stad NEDC	7,1 liter/100 km (14,1 km/liter)
--------------------------------	----------------------------------

Brandstofverbruik op snelweg NEDC	4,5 liter/100 km (22,2 km/liter)
Brandstofverbruik gecombineerd NEDC	5,4 liter/100 km (18,5 km/liter)
CO2-uitstoot gecombineerd NEDC	124 g/km
Milieuklasse licht	715/2007*136/2014w
Uitstoot deeltjes licht NEDC	0.00032 g/km
Geluidsniveau rijdend	73 dB(A)
Geluidsniveau stationair	75 dB(A)
Geluidsniveau toerental	3.750 dB(A)

8. Eigenschappen

Aantal zitplaatsen	5
Aantal wielen	4
Aantal deuren	4

9. Carrosserie

Carrosserie-nummer	1
Categorie	M1
Type	AA
Type omschrijving	Sedan
Plaats chassisnummer	Onder r. voorzitting

10. Afmetingen

Lengte	469 cm
Breedte	178 cm
Wielbasis	270 cm

11. Massa

Leeg gewicht	1.330 kg
Rijklaar gewicht	1.430 kg
Technisch limiet massa	1.920 kg
Wettelijk limiet massa	1.920 kg
Maximum massa samenstelling	3.160 kg

12. Trekkracht

Maximaal trekgewicht ongeremd	715 kg
Maximaal trekgewicht geremd	1.200 kg

13. As #1

As-nummer	1
Plaatscode	Voor
Technisch limiet	1.005 kg
Wettelijk limiet	1.005 kg
Spoorbreedte	155 cm

14. As #2

As-nummer	2
Plaatscode	Achter
Technisch limiet	915 kg
Wettelijk limiet	915 kg
Spoorbreedte	156 cm