

Autorapport

OPEL AMPERA

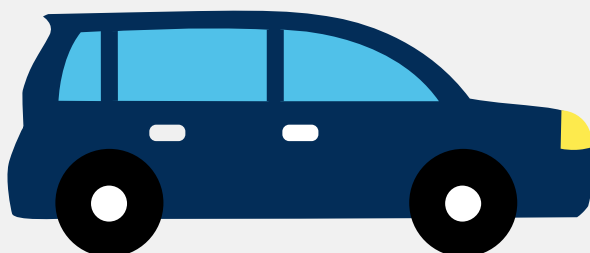

Het kenteken PV-106-D hoort bij een Opel Ampera. Deze auto (hatchback) werd toegelaten op 03-04-2012. De APK is geldig tot 05-04-2020. Het lege gewicht is 1.632 kg en de maximale toegestane massa is 2.000 kg.

Inhoudsopgave

<u>1. Algemeen</u>	<u>8. Brandstof #2</u>
<u>2. Uiterlijk</u>	<u>9. Eigenschappen</u>
<u>3. Fiscaal</u>	<u>10. Carrosserie</u>
<u>4. Historie</u>	<u>11. Afmetingen</u>
<u>5. Status</u>	<u>12. Massa</u>
<u>6. Motor</u>	<u>13. As #1</u>
<u>7. Brandstof #1</u>	<u>14. As #2</u>

1. Algemeen

Merk	Opel
Model	Ampera
Handelsbenaming	Ampera
Type	D1JOI
Variant	AAAA
Uitvoering	AAAAAAAAA
Typegoedkeuringsnummer	E13*2007/46*1159*01
Fabrikant	Adam Opel Ag
Bekijk volledig autorapport	
Verkoop uw auto	

2. Uiterlijk

Vorm	Auto
Soort	Personenauto
Inrichting	Hatchback
Kleur	Wit
Check schadeverleden	
Laat schade repareren	

3. Fiscaal

Catalogusprijs	€ 48.825,-
Check huidige waarde	

4. Historie

Datum eerste toelating	03-04-2012
------------------------	------------

Datum afgifte Nederland	26-09-2017
Datum laatste tenaamstelling	26-09-2017
APK vervaldatum	05-04-2020

[Bekijk vorige eigenaren](#)

5. Status

Terugroepactie	Nee
Verzekerd	Ja
Geïmporteerd	Ja
Geëxporteerd	Nee
Taxi	Nee

[Controleer APK-historie](#)[Vind de goedkoopste verzekering](#)

6. Motor

Motorcode	LUU
Aantal cilinders	4
Cilinderinhoud	1.398 cm ³
Topsnelheid	160 km/u
Versnellingsbak	Continu variabele transmissie
Zuinigheidslabel	A

[Controleer kilometerstand](#)[Bekijk onderdelen van deze auto](#)

7. Brandstof #1

Brandstof-nummer	1
Brandstof	Benzine
Emissiecode	Euro 5

Vermogen	63.00 kW (86 pk)
CO2-uitstoot gewogen	27 g/km
CO2-uitstoot gecombineerd	27 g/km
Milieuklasse (licht)	715/2007*566/2011f
Geluidsniveau rijdend	69 dB(A)
Geluidsniveau stationair	48 dB(A)

8. Brandstof #2

Brandstof-nummer	2
Brandstof	Elektriciteit
Emissiecode	Euro 5
Vermogen (elektrisch)	111.00 kW (151 pk)
Milieuklasse (licht)	715/2007*566/2011f

9. Eigenschappen

Aantal zitplaatsen	4
Aantal wielen	4
Aantal deuren	4

Vind de goedkoopste banden

10. Carrosserie

Carrosserie-nummer	1
Categorie	M1
Type	AB
Type omschrijving	Hatchback
Plaats chassisnummer	R. bodemplaat by voorzitting

11. Afmetingen

Lengte	450 cm
--------	--------

Wielbasis	269 cm
-----------	--------

12. Massa

Leeg gewicht	1.632 kg
Rijklaar gewicht	1.732 kg
Technisch limiet massa	2.000 kg
Wettelijk limiet massa	2.000 kg

13. As #1

As-nummer	1
Plaatscode	Voor
Wettelijk limiet	1.167 kg
Spoorbreedte	155 cm

14. As #2

As-nummer	2
Plaatscode	Achter
Wettelijk limiet	996 kg
Spoorbreedte	157 cm