

Autorapport (gratis versie)

DS DS 5

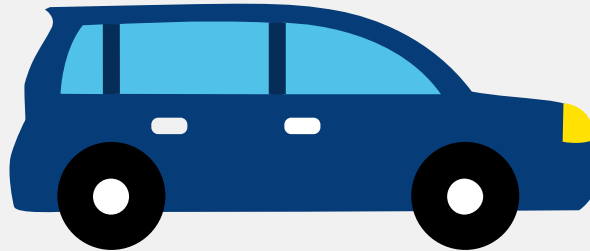

Het kenteken PT-806-V hoort bij een Ds Ds 5. Deze auto (mpv) werd toegelaten op 29-09-2017. De APK is geldig tot 29-09-2024. Het lege gewicht is 1.409 kg en de maximale toegestane massa is 2.025 kg.

Inhoudsopgave

1. Algemeen	8. Eigenschappen
2. Uiterlijk	9. Carrosserie
3. Fiscaal	10. Afmetingen
4. Historie	11. Massa
5. Status	12. Trekkkracht
6. Motor	13. As #1
7. Brandstof #1	14. As #2

1. Algemeen

Merk	Ds
Model	Ds 5
Handelsbenaming	Ds 5
Type	K
Variant	FBHZ
Uitvoering	T/2S
Typegoedkeuringsnummer	E2*2007/46*0092*16
Fabrikant	Automobiles Citroen
Bekijk volledig autorapport	
Verkoop uw auto	

2. Uiterlijk

Soort	Auto
Inrichting	Mpv
Kleur	Zwart
Check schadeverleden	

3. Fiscaal

Catalogusprijs	€ 35.780
BPM tarief	€ 6.123
Check huidige waarde	

4. Historie

Datum eerste toelating	29-09-2017
Datum afgifte Nederland	29-09-2017

Datum laatste tenaamstelling	30-12-2022
------------------------------	------------

APK vervaldatum	29-09-2024
-----------------	------------

[Bekijk vorige eigenaren](#)[Controleer APK-historie](#)

5. Status

Terugroepactie	Nee
----------------	-----

Verzekerd	Ja
-----------	----

Geïmporteerd	Nee
--------------	-----

Geëxporteerd	Nee
--------------	-----

Taxi	Nee
------	-----

[Goedkope autoverzekering](#)

6. Motor

Motorcode	BH01
-----------	------

Aantal cilinders	4
------------------	---

Cilinderinhoud	1.560 cm ³
----------------	-----------------------

Versnellingsbak	Automaat
-----------------	----------

Versnellingen	6
---------------	---

[Controleer kilometerstand](#)

7. Brandstof #1

Brandstof-nummer	1
------------------	---

Brandstof	Diesel
-----------	--------

Emissieklasse	6
---------------	---

Vermogen	88,00 kW (120 pk)
----------	-------------------

Brandstofverbruik in stad NEDC	4,8 liter/100 km (20,8 km/liter)
--------------------------------	----------------------------------

Brandstofverbruik op snelweg NEDC	3,6 liter/100 km (27,8 km/liter)
Brandstofverbruik gecombineerd NEDC	4,0 liter/100 km (25,0 km/liter)
CO2-uitstoot gecombineerd NEDC	105 g/km
Milieuklasse licht	715/2007*2016/646w
Uitstoot deeltjes licht NEDC	0.00012 g/km
Roetuitstoot NEDC	0.51 g/km
Geluidsniveau rijdend	69 dB(A)
Geluidsniveau stationair	72 dB(A)
Geluidsniveau toerental	2.625 dB(A)

8. Eigenschappen

Aantal zitplaatsen	5
Aantal wielen	4
Aantal deuren	4

9. Carrosserie

Carrosserie-nummer	1
Categorie	M1
Type	AF
Type omschrijving	Multipurpose vehicle (mpv)
Plaats chassisnummer	In motorruimte r.

10. Afmetingen

Lengte	453 cm
Breedte	187 cm
Wielbasis	273 cm

11. Massa

Leeg gewicht	1.409 kg
Rijklaar gewicht	1.509 kg
Technisch limiet massa	2.025 kg
Wettelijk limiet massa	2.025 kg
Maximum massa samenstelling	2.775 kg

12. Trekkracht

Maximaal trekgewicht ongeremd	740 kg
Maximaal trekgewicht geremd	1.050 kg

13. As #1

As-nummer	1
Plaatscode	Voor
Technisch limiet	1.090 kg
Wettelijk limiet	1.090 kg
Spoorbreedte	158 cm

14. As #2

As-nummer	2
Plaatscode	Achter
Technisch limiet	970 kg
Wettelijk limiet	970 kg
Spoorbreedte	161 cm