

Autorapport (gratis versie)

JEEP COMPASS

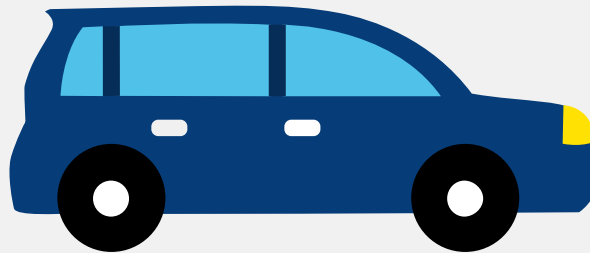

Het kenteken PN-892-S hoort bij een Jeep Compass. Deze auto (mpv) werd toegelaten op 07-08-2017. De APK is geldig tot 07-08-2026. Het lege gewicht is 1.515 kg en de maximale toegestane massa is 2.087 kg.

Inhoudsopgave

1. Algemeen	8. Eigenschappen
2. Uiterlijk	9. Carrosserie
3. Fiscaal	10. Afmetingen
4. Historie	11. Massa
5. Status	12. Trekkracht
6. Motor	13. As #1
7. Brandstof #1	14. As #2

1. Algemeen

Merk	Jeep
Model	Compass
Handelsbenaming	Compass
Type	MX
Variant	JHTFE
Uitvoering	H5MN1A
Typegoedkeuringsnummer	E11*2007/46*4037*00
Bekijk volledig autorapport	
Verkoop je auto zonder stress	

2. Uiterlijk

Soort	Auto
Inrichting	Mpv
Kleur	Wit
Check schadeverleden	

3. Fiscaal

Catalogusprijs	€ 42.285
BPM tarief	€ 11.561
Check huidige waarde	

4. Historie

Datum eerste toelating	07-08-2017
Datum afgifte Nederland	07-08-2017
Datum laatste tenaamstelling	19-02-2026

APK vervaldatum	07-08-2026
-----------------	------------

[Bekijk vorige eigenaren](#)[Controleer APK-historie](#)

5. Status

Terugroepactie	Ja
Verzekerd	Ja
Geïmporteerd	Nee
Geëxporteerd	Nee
Taxi	Nee

[Goedkope autoverzekering](#)

6. Motor

Aantal cilinders	4
Cilinderinhoud	1.368 cm ³

[Controleer kilometerstand](#)

7. Brandstof #1

Brandstof-nummer	1
Brandstof	Benzine
Emissieklasse	6
Vermogen	125,00 kW (170 pk)
Brandstofverbruik in stad NEDC	8,7 liter/100 km (11,5 km/liter)
Brandstofverbruik op snelweg NEDC	5,9 liter/100 km (16,9 km/liter)
Brandstofverbruik gecombineerd NEDC	6,9 liter/100 km (14,5 km/liter)
CO ₂ -uitstoot gecombineerd NEDC	160 g/km
Milieuklasse licht	715/2007*2016/646w

Geluidsniveau rijdend	71 dB(A)
Geluidsniveau stationair	82 dB(A)
Geluidsniveau toerental	3.750 dB(A)

8. Eigenschappen

Aantal zitplaatsen	5
Aantal wielen	4
Aantal deuren	5

9. Carrosserie

Carrosserie-nummer	1
Categorie	M1
Categorie toevoeging	G
Type	AF
Type omschrijving	Multipurpose vehicle (mpv)
Plaats chassisnummer	R. voorste dwarsbalk

10. Afmetingen

Lengte	439 cm
Breedte	182 cm
Wielbasis	264 cm

11. Massa

Leeg gewicht	1.515 kg
Rijklaar gewicht	1.615 kg
Technisch limiet massa	2.087 kg
Wettelijk limiet massa	2.087 kg

Maximum massa samenstelling	3.087 kg
-----------------------------	----------

12. Trekkraft

Maximaal trekgewicht ongeremd	450 kg
Maximaal trekgewicht geremd	1.000 kg

13. As #1

As-nummer	1
Plaatscode	Voor
Technisch limiet	1.179 kg
Wettelijk limiet	1.179 kg
Spoorbreedte	155 cm

14. As #2

As-nummer	2
Plaatscode	Achter
Technisch limiet	1.080 kg
Wettelijk limiet	1.080 kg
Spoorbreedte	155 cm