

Autorapport (gratis versie)

MG MARK II

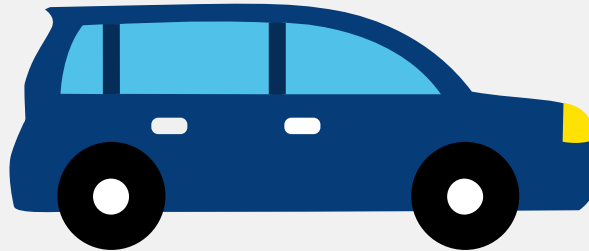

Het kenteken PM-84-58 hoort bij een Mg Mark li. Deze auto (cabriolet) werd toegelaten op 28-02-1953. Het lege gewicht is 919 kg.

Inhoudsopgave

1. Algemeen	7. Eigenschappen
2. Uiterlijk	8. Carrosserie
3. Historie	9. Afmetingen
4. Status	10. Massa
5. Motor	11. As #1
6. Brandstof #1	12. As #2

1. Algemeen

Merk	Mg
Model	Mark li
Handelsbenaming	Mark li
Type	TD
Bekijk volledig autorapport	
Verkoop je auto zonder gedoe	

2. Uiterlijk

Soort	Auto
Inrichting	Cabriolet
Kleur	Groen
Check schadeverleden	

3. Historie

Datum eerste toelating	28-02-1953
Datum afgifte Nederland	11-09-2024
Datum laatste tenaamstelling	20-09-2024
Bekijk vorige eigenaren	

4. Status

Terugroepactie	Nee
Verzekerd	Ja
Geïmporteerd	Ja
Geëxporteerd	Nee
Taxi	Nee

[Ontdek land van herkomst](#)[Goedkope autoverzekering](#)

5. Motor

Aantal cilinders	4
Cilinderinhoud	1.250 cm ³

[Controleer kilometerstand](#)

6. Brandstof #1

Brandstof-nummer	1
Brandstof	Benzine
Emissieklasse	0
Vermogen	40,00 kW (54 pk)

7. Eigenschappen

Aantal zitplaatsen	2
Aantal wielen	4
Aantal deuren	2

8. Carrosserie

Carrosserie-nummer	1
Categorie	M1
Type	AE
Type omschrijving	Cabriolet
Plaats chassisnummer	L.

9. Afmetingen

Wielbasis	239 cm
-----------	--------

10. Massa

Leeg gewicht	919 kg
Rijklaar gewicht	1.019 kg

11. As #1

As-nummer	1
Plaatscode	Voor
Spoorbreedte	120 cm

12. As #2

As-nummer	2
Plaatscode	Achter
Spoorbreedte	127 cm