

Autorapport (gratis versie)

MERCEDES-BENZ MERCEDES-BENZ 300 S

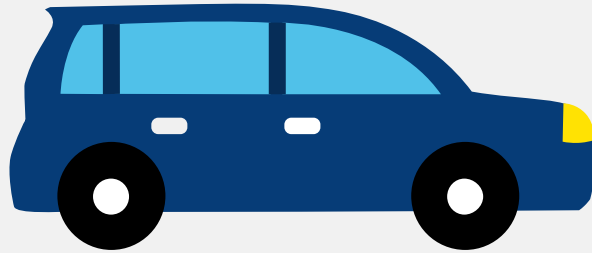

Het kenteken PM-73-73 hoort bij een Mercedes-benz Mercedes-benz 300 S. Deze auto (coupe) werd toegelaten op 01-07-1953. Het lege gewicht is 1.660 kg en de maximale toegestane massa is 1.960 kg.

Inhoudsopgave

1. Algemeen	7. Eigenschappen
2. Uiterlijk	8. Carrosserie
3. Historie	9. Afmetingen
4. Status	10. Massa
5. Motor	11. As #1
6. Brandstof #1	12. As #2

1. Algemeen

Merk	Mercedes-benz
Model	Mercedes-benz 300 S
Handelsbenaming	Mercedes-benz 300 S
Bekijk volledig autorapport	
Verkoop uw auto	

2. Uiterlijk

Soort	Auto
Inrichting	Coupe
Kleur	Rood
Check schadeverleden	

3. Historie

Datum eerste toelating	01-07-1953
Datum afgifte Nederland	22-03-2024
Datum laatste tenaamstelling	25-03-2024
Bekijk vorige eigenaren	

4. Status

Terugroepactie	Nee
Verzekerd	Ja
Geïmporteerd	Ja
Geëxporteerd	Nee
Taxi	Nee
Ontdek land van herkomst	

[Goedkope autoverzekering](#)

5. Motor

Aantal cilinders	6
Cilinderinhoud	2.996 cm ³
Snelheid beperking	176 km/u

[Controleer kilometerstand](#)

6. Brandstof #1

Brandstof-nummer	1
Brandstof	Benzine
Emissieklasse	0
Vermogen	110,00 kW (150 pk)
Geluidsniveau stationair	82 dB(A)
Geluidsniveau toerental	3.750 dB(A)

7. Eigenschappen

Aantal zitplaatsen	4
Aantal wielen	4
Aantal deuren	2

8. Carrosserie

Carrosserie-nummer	1
Categorie	M1
Type	AD
Type omschrijving	Coupe
Plaats chassisnummer	R. balk by motorruimte

9. Afmetingen

Wielbasis	290 cm
-----------	--------

10. Massa

Leeg gewicht	1.660 kg
Rijklaar gewicht	1.760 kg
Technisch limiet massa	1.960 kg
Wettelijk limiet massa	1.960 kg

11. As #1

As-nummer	1
Plaatscode	Voor
Technisch limiet	960 kg
Wettelijk limiet	960 kg
Spoorbreedte	149 cm

12. As #2

As-nummer	2
Plaatscode	Achter
Technisch limiet	1.000 kg
Wettelijk limiet	1.000 kg
Spoorbreedte	153 cm