

# Autorapport (gratis versie)

## TALBOT-LAGO LAGO T26 GRAND SPORT COUPE CHAPRON

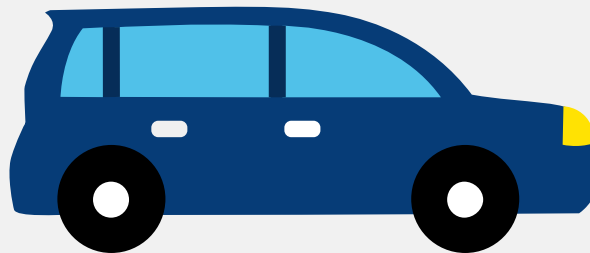

Het kenteken PM-56-45 hoort bij een Talbot-lago LAGO T26 Grand Sport Coupe Chapron. Deze auto (coupe) werd toegelaten op 30-06-1949. Het lege gewicht is 1.450 kg.

### Inhoudsopgave

<a href="#">1. Algemeen</a>	<a href="#">7. Eigenschappen</a>
<a href="#">2. Uiterlijk</a>	<a href="#">8. Carrosserie</a>
<a href="#">3. Historie</a>	<a href="#">9. Afmetingen</a>
<a href="#">4. Status</a>	<a href="#">10. Massa</a>
<a href="#">5. Motor</a>	<a href="#">11. As #1</a>
<a href="#">6. Brandstof #1</a>	<a href="#">12. As #2</a>

## 1. Algemeen

Merk	Talbot-lago
Model	Lago T26 Grand Sport Coupe Chapron
Handelsbenaming	Lago T26 Grand Sport Coupe Chapron
Type	T26GS
<a href="#">Bekijk volledig autorapport</a>	
<a href="#">Verkoop uw auto</a>	

## 2. Uiterlijk

Soort	Auto
Inrichting	Coupe
Kleur	Zwart
<a href="#">Check schadeverleden</a>	

## 3. Historie

Datum eerste toelating	30-06-1949
Datum afgifte Nederland	21-03-2023
Datum laatste tenaamstelling	21-03-2023
<a href="#">Bekijk vorige eigenaren</a>	

## 4. Status

Terugroepactie	Nee
Verzekerd	Nee
Geïmporteerd	Ja
Geëxporteerd	Nee
Taxi	Nee

[Ontdek land van herkomst](#)[Goedkope autoverzekering](#)

## 5. Motor

Aantal cilinders	6
Cilinderinhoud	4.482 cm <sup>3</sup>

[Controleer kilometerstand](#)

## 6. Brandstof #1

Brandstof-nummer	1
Brandstof	Benzine
Emissieklasse	0
Vermogen	140,00 kW (191 pk)

## 7. Eigenschappen

Aantal zitplaatsen	2
Aantal wielen	4
Aantal deuren	2

## 8. Carrosserie

Carrosserie-nummer	1
Categorie	M1
Type	AD
Type omschrijving	Coupe
Plaats chassisnummer	R. balk v. vooras

## 9. Afmetingen

Wielbasis	265 cm
-----------	--------

## 10. Massa

Leeg gewicht	1.450 kg
--------------	----------

Rijklaar gewicht	1.550 kg
------------------	----------

## 11. As #1

As-nummer	1
-----------	---

Plaatscode	Voor
------------	------

Spoorbreedte	142 cm
--------------	--------

## 12. As #2

As-nummer	2
-----------	---

Plaatscode	Achter
------------	--------

Spoorbreedte	136 cm
--------------	--------