

Autorapport (gratis versie)

LANCIA FULVIA COUPE RALLYE 1,3

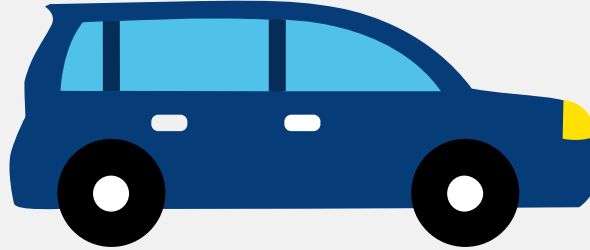

Het kenteken PM-49-69 hoort bij een Lancia Fulvia Coupe Rallye 1,3. Deze auto (coupe) werd toegelaten op 01-01-1967. Het lege gewicht is 937 kg en de maximale toegestane massa is 1.245 kg.

Inhoudsopgave

1. Algemeen	7. Eigenschappen
2. Uiterlijk	8. Carrosserie
3. Historie	9. Afmetingen
4. Status	10. Massa
5. Motor	11. As #1
6. Brandstof #1	12. As #2

1. Algemeen

Merk	Lancia
Model	Fulvia Coupe Rallye 1,3
Handelsbenaming	Fulvia Coupe Rallye 1,3
Bekijk volledig autorapport	
Verkoop uw auto	

2. Uiterlijk

Soort	Auto
Inrichting	Coupe
Kleur	Blauw
Check schadeverleden	

3. Historie

Datum eerste toelating	01-01-1967
Datum afgifte Nederland	26-10-2022
Datum laatste tenaamstelling	26-10-2022
Bekijk vorige eigenaren	

4. Status

Terugroepactie	Nee
Verzekerd	Ja
Geïmporteerd	Ja
Geëxporteerd	Nee
Taxi	Nee
Ontdek land van herkomst	

[Goedkope autoverzekering](#)

5. Motor

Aantal cilinders	4
Cilinderinhoud	1.298 cm ³

[Controleer kilometerstand](#)

6. Brandstof #1

Brandstof-nummer	1
Brandstof	Benzine
Emissieklasse	0
Vermogen	63,00 kW (86 pk)

7. Eigenschappen

Aantal zitplaatsen	4
Aantal wielen	4
Aantal deuren	2

8. Carrosserie

Carrosserie-nummer	1
Categorie	M1
Type	AD
Type omschrijving	Coupe
Plaats chassisnummer	R. watergoot

9. Afmetingen

Wielbasis	235 cm
-----------	--------

10. Massa

Leeg gewicht	937 kg
Rijklaar gewicht	1.037 kg
Technisch limiet massa	1.245 kg
Wettelijk limiet massa	1.245 kg

11. As #1

As-nummer	1
Plaatscode	Voor
Technisch limiet	685 kg
Wettelijk limiet	685 kg
Spoorbreedte	132 cm

12. As #2

As-nummer	2
Plaatscode	Achter
Technisch limiet	650 kg
Wettelijk limiet	650 kg
Spoorbreedte	128 cm