

Autorapport (gratis versie)

SEAT LEON

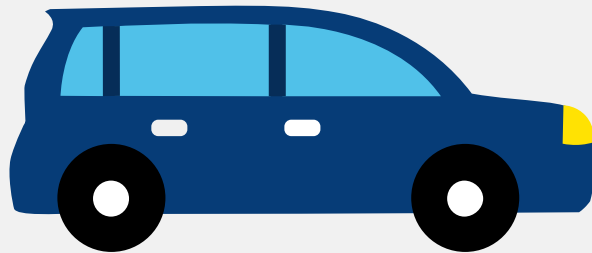

Het kenteken PL-123-G hoort bij een Seat Leon. Deze auto (stationwagen) werd toegelaten op 08-04-2013. De APK is geldig tot 25-07-2024. Het lege gewicht is 1.186 kg en de maximale toegestane massa is 1.790 kg.

Inhoudsopgave

1. Algemeen	8. Eigenschappen
2. Uiterlijk	9. Carrosserie
3. Fiscaal	10. Afmetingen
4. Historie	11. Massa
5. Status	12. Trekkkracht
6. Motor	13. As #1
7. Brandstof #1	14. As #2

1. Algemeen

Merk	Seat
Model	Leon
Handelsbenaming	Leon
Type	5F
Variant	BCLHAX0
Uitvoering	FM5SFM5A40517MJ
Typegoedkeuringsnummer	E9*2007/46*0094*03
Fabrikant	Seat S.a.
Bekijk volledig autorapport	
Verkoop uw auto	

2. Uiterlijk

Soort	Auto
Inrichting	Stationwagen
Kleur	Grijs
Check schadeverleden	

3. Fiscaal

Catalogusprijs	€ 27.270
BPM tarief	€ 1.521
Check huidige waarde	

4. Historie

Datum eerste toelating	08-04-2013
Datum afgifte Nederland	18-08-2017

Datum laatste tenaamstelling	18-08-2017
------------------------------	------------

APK vervaldatum	25-07-2024
-----------------	------------

[Bekijk vorige eigenaren](#)[Controleer APK-historie](#)

5. Status

Terugroepactie	Nee
----------------	-----

Verzekerd	Ja
-----------	----

Geïmporteerd	Ja
--------------	----

Geëxporteerd	Nee
--------------	-----

Taxi	Nee
------	-----

[Ontdek land van herkomst](#)[Goedkope autoverzekering](#)

6. Motor

Motorcode	CLH
-----------	-----

Aantal cilinders	4
------------------	---

Cilinderinhoud	1.598 cm ³
----------------	-----------------------

Versnellingsbak	M
-----------------	---

Versnellingen	5
---------------	---

[Controleer kilometerstand](#)

7. Brandstof #1

Brandstof-nummer	1
------------------	---

Brandstof	Diesel
-----------	--------

Emissieklasse	5
---------------	---

Vermogen	77,00 kW (105 pk)
----------	-------------------

Brandstofverbruik in stad NEDC	4,6 liter/100 km (21,7 km/liter)
Brandstofverbruik op snelweg NEDC	3,3 liter/100 km (30,3 km/liter)
Brandstofverbruik gecombineerd NEDC	3,8 liter/100 km (26,3 km/liter)
CO2-uitstoot gecombineerd NEDC	99 g/km
Milieuklasse licht	715/2007*630/2012j
Uitstoot deeltjes licht NEDC	0.00014 g/km
Roetuitstoot NEDC	0.5 g/km
Geluidsniveau toerental	2.603 dB(A)

8. Eigenschappen

Aantal zitplaatsen	5
Aantal wielen	4
Aantal deuren	5

9. Carrosserie

Carrosserie-nummer	1
Categorie	M1
Type	AC
Type omschrijving	Stationwagen
Plaats chassisnummer	R. motorkap

10. Afmetingen

Lengte	426 cm
Wielbasis	262 cm

11. Massa

Leeg gewicht	1.186 kg
--------------	----------

Rijklaar gewicht	1.286 kg
Technisch limiet massa	1.790 kg
Wettelijk limiet massa	1.790 kg
Maximum massa samenstelling	3.290 kg

12. Trekkracht

Maximaal trekgewicht ongeremd	640 kg
Maximaal trekgewicht geremd	1.500 kg

13. As #1

As-nummer	1
Plaatscode	Voor
Wettelijk limiet	980 kg
Spoorbreedte	155 cm

14. As #2

As-nummer	2
Plaatscode	Achter
Wettelijk limiet	860 kg
Spoorbreedte	152 cm