

Autorapport (gratis versie)

MERCEDES-BENZ CLA 180

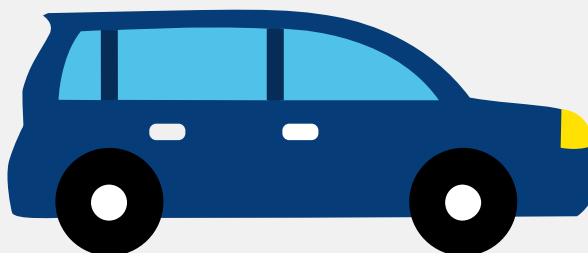

Het kenteken PK-412-P hoort bij een Mercedes-benz Cla 180. Deze auto (sedan) werd toegelaten op 21-07-2017. De APK is geldig tot 08-10-2023. Het lege gewicht is 1.330 kg en de maximale toegestane massa is 1.920 kg.

Inhoudsopgave

<u>1. Algemeen</u>	<u>8. Eigenschappen</u>
<u>2. Uiterlijk</u>	<u>9. Carrosserie</u>
<u>3. Fiscaal</u>	<u>10. Afmetingen</u>
<u>4. Historie</u>	<u>11. Massa</u>
<u>5. Status</u>	<u>12. Trekkracht</u>
<u>6. Motor</u>	<u>13. As #1</u>
<u>7. Brandstof #1</u>	<u>14. As #2</u>

1. Algemeen

Merk	Mercedes-benz
Model	Cla 180
Handelsbenaming	Cla 180
Type	245 G
Variant	234GQ2
Uitvoering	OZBA1502
Typegoedkeuringsnummer	E1*2001/116*0470*17
Fabrikant	Daimler Ag
Bekijk volledig autorapport	
Verkoop uw auto	

2. Uiterlijk

Soort	Auto
Inrichting	Sedan
Kleur	Grijs
Check schadeverleden	

3. Fiscaal

Catalogusprijs	€ 40.843
BPM tarief	€ 5.411
Check huidige waarde	

4. Historie

Datum eerste toelating	21-07-2017
Datum afgifte Nederland	21-07-2017

APK vervaldatum	08-10-2023
-----------------	------------

[Bekijk vorige eigenaren](#)[Controleer APK-historie](#)

5. Status

Terugroepactie	Nee
----------------	-----

Verzekerd	Nee
-----------	-----

Geïmporteerd	Nee
--------------	-----

Geëxporteerd	Ja
--------------	----

Taxi	Nee
------	-----

[Goedkope autoverzekering](#)

6. Motor

Motorcode	270910
-----------	--------

Aantal cilinders	4
------------------	---

Cilinderinhoud	1.595 cm ³
----------------	-----------------------

Versnellingsbak	Automaat
-----------------	----------

Versnellingen	7
---------------	---

7. Brandstof #1

Brandstof-nummer	1
------------------	---

Brandstof	Benzine
-----------	---------

Emissieklasse	6
---------------	---

Vermogen	90,00 kW (123 pk)
----------	-------------------

Brandstofverbruik in stad NEDC	7,1 liter/100 km (14,1 km/liter)
--------------------------------	----------------------------------

Brandstofverbruik op snelweg NEDC	4,5 liter/100 km (22,2 km/liter)
-----------------------------------	----------------------------------

Brandstofverbruik gecombineerd NEDC	5,4 liter/100 km (18,5 km/liter)
-------------------------------------	----------------------------------

CO2-uitstoot gecombineerd NEDC	124 g/km
Milieuklasse licht	715/2007*136/2014w
Uitstoot deeltjes licht NEDC	0.00032 g/km
Geluidsniveau rijdend	73 dB(A)
Geluidsniveau stationair	75 dB(A)
Geluidsniveau toerental	3.750 dB(A)

8. Eigenschappen

Aantal zitplaatsen	5
Aantal wielen	4
Aantal deuren	4

9. Carrosserie

Carrosserie-nummer	1
Categorie	M1
Type	AA
Type omschrijving	Sedan
Plaats chassisnummer	Onder r. voorzitting

10. Afmetingen

Wielbasis	270 cm
-----------	--------

11. Massa

Leeg gewicht	1.330 kg
Rijklaar gewicht	1.430 kg
Technisch limiet massa	1.920 kg
Wettelijk limiet massa	1.920 kg

Maximum massa samenstelling	3.160 kg
-----------------------------	----------

12. Trekkkracht

Maximaal trekgewicht ongeremd	715 kg
Maximaal trekgewicht geremd	1.200 kg

13. As #1

As-nummer	1
Plaatscode	Voor
Technisch limiet	1.005 kg
Wettelijk limiet	1.005 kg
Spoorbreedte	155 cm

14. As #2

As-nummer	2
Plaatscode	Achter
Technisch limiet	915 kg
Wettelijk limiet	915 kg
Spoorbreedte	156 cm