

Autorapport (gratis versie)

BMW 118D XDRIVE

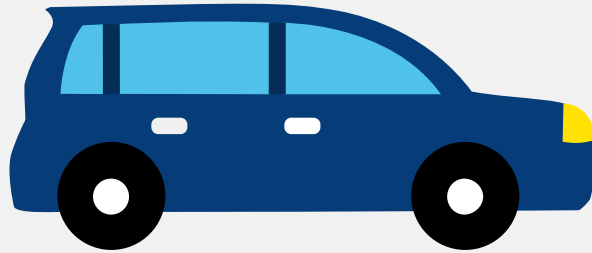

Het kenteken P-960-BS hoort bij een Bmw 118d Xdrive. Deze auto (stationwagen) werd toegelaten op 05-04-2018. De APK is geldig tot 13-02-2025. Het lege gewicht is 1.405 kg en de maximale toegestane massa is 1.980 kg.

Inhoudsopgave

1. Algemeen	8. Eigenschappen
2. Uiterlijk	9. Carrosserie
3. Fiscaal	10. Afmetingen
4. Historie	11. Massa
5. Status	12. Trekkkracht
6. Motor	13. As #1
7. Brandstof #1	14. As #2

1. Algemeen

Merk	Bmw
Model	118d Xdrive
Handelsbenaming	118d Xdrive
Type	1K4
Variant	1U51
Uitvoering	6H250000
Typegoedkeuringsnummer	E1*2007/46*0283*18
Fabrikant	Bayerische Motoren Werke Ag
Bekijk volledig autorapport	
Verkoop uw auto	

2. Uiterlijk

Soort	Auto
Inrichting	Stationwagen
Kleur	Zwart
Check schadeverleden	

3. Fiscaal

Catalogusprijs	€ 49.725
BPM tarief	€ 8.495
Check huidige waarde	

4. Historie

Datum eerste toelating	05-04-2018
Datum afgifte Nederland	02-02-2022

Datum laatste tenaamstelling	02-02-2022
------------------------------	------------

APK vervaldatum	13-02-2025
-----------------	------------

[Bekijk vorige eigenaren](#)[Controleer APK-historie](#)

5. Status

Terugroepactie	Nee
----------------	-----

Verzekerd	Ja
-----------	----

Geïmporteerd	Ja
--------------	----

Geëxporteerd	Nee
--------------	-----

Taxi	Nee
------	-----

[Ontdek land van herkomst](#)[Goedkope autoverzekering](#)

6. Motor

Motorcode	B47D20A
-----------	---------

Aantal cilinders	4
------------------	---

Cilinderinhoud	1.995 cm ³
----------------	-----------------------

Snelheid beperking	210 km/u
--------------------	----------

Versnellingsbak	M
-----------------	---

Versnellingen	6
---------------	---

[Controleer kilometerstand](#)

7. Brandstof #1

Brandstof-nummer	1
------------------	---

Brandstof	Diesel
-----------	--------

Emissieklasse	6
---------------	---

Vermogen	110,00 kW (150 pk)
Brandstofverbruik in stad NEDC	5,4 liter/100 km (18,5 km/liter)
Brandstofverbruik op snelweg NEDC	4,0 liter/100 km (25,0 km/liter)
Brandstofverbruik gecombineerd NEDC	4,5 liter/100 km (22,2 km/liter)
CO2-uitstoot gecombineerd NEDC	119 g/km
Milieuklasse licht	715/2007*2016/646w
Uitstoot deeltjes licht NEDC	7.0E-5 g/km
Roetuitstoot NEDC	0.51 g/km
Geluidsniveau rijdend	70 dB(A)
Geluidsniveau stationair	75 dB(A)
Geluidsniveau toerental	3.000 dB(A)

8. Eigenschappen

Aantal zitplaatsen	5
Aantal wielen	4
Aantal deuren	4

9. Carrosserie

Carrosserie-nummer	1
Categorie	M1
Type	AC
Type omschrijving	Stationwagen
Plaats chassisnummer	R. motorruimte

10. Afmetingen

Lengte	433 cm
Breedte	177 cm

Wielbasis	269 cm
-----------	--------

11. Massa

Leeg gewicht	1.405 kg
Rijklaar gewicht	1.505 kg
Technisch limiet massa	1.980 kg
Wettelijk limiet massa	1.980 kg
Maximum massa samenstelling	3.555 kg

12. Trekkracht

Maximaal trekgewicht ongeremd	710 kg
Maximaal trekgewicht geremd	1.500 kg

13. As #1

As-nummer	1
Plaatscode	Voor
Aangedreven	Ja
Technisch limiet	940 kg
Wettelijk limiet	940 kg
Spoorbreedte	154 cm

14. As #2

As-nummer	2
Plaatscode	Achter
Aangedreven	Ja
Technisch limiet	1.090 kg
Wettelijk limiet	1.090 kg
Spoorbreedte	157 cm