

Autorapport (gratis versie)

MERCEDES-BENZ EQA 300 4MATIC

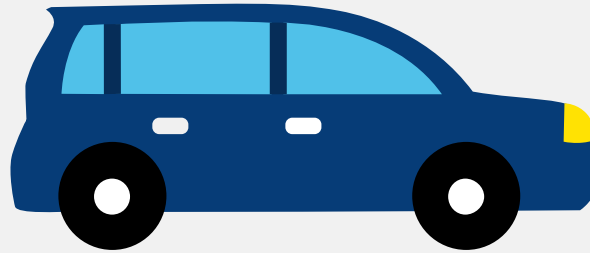

Het kenteken P-955-PV hoort bij een Mercedes-benz Eqa 300 4matic. Deze auto (stationwagen) werd toegelaten op 30-05-2022. De APK is geldig tot 30-05-2026. Het lege gewicht is 2.005 kg en de maximale toegestane massa is 2.535 kg.

Inhoudsopgave

1. Algemeen	8. Eigenschappen
2. Uiterlijk	9. Carrosserie
3. Fiscaal	10. Afmetingen
4. Historie	11. Massa
5. Status	12. Trekkracht
6. Motor	13. As #1
7. Brandstof #1	14. As #2

1. Algemeen

Merk	Mercedes-benz
Model	Eqa 300 4matic
Handelsbenaming	Eqa 300 4matic
Type	F2B
Variant	OJERZ1
Uitvoering	ZZAAA50A
Typegoedkeuringsnummer	E1*2007/46*1909*11
Fabrikant	Mercedes-benz Ag
Bekijk volledig autorapport	
Verkoop uw auto	

2. Uiterlijk

Soort	Auto
Inrichting	Stationwagen
Kleur	Wit
Check schadeverleden	

3. Fiscaal

Catalogusprijs	€ 66.666
Check huidige waarde	

4. Historie

Datum eerste toelating	30-05-2022
Datum afgifte Nederland	30-05-2022
Datum laatste tenaamstelling	04-05-2024

APK vervaldatum	30-05-2026
-----------------	------------

[Bekijk vorige eigenaren](#)[Controleer APK-historie](#)

5. Status

Terugroepactie	Nee
----------------	-----

Verzekerd	Ja
-----------	----

Geïmporteerd	Nee
--------------	-----

Geëxporteerd	Nee
--------------	-----

Taxi	Nee
------	-----

[Goedkope autoverzekering](#)

6. Motor

Motorcode	EM0021
-----------	--------

Snelheid beperking	160 km/u
--------------------	----------

[Controleer kilometerstand](#)

7. Brandstof #1

Brandstof-nummer	1
------------------	---

Brandstof	Elektriciteit
-----------	---------------

Emissieklasse	Z
---------------	---

Nominaal continu elektrisch vermogen	139,00 kW (189 pk)
--------------------------------------	--------------------

Netto maximaal elektrisch vermogen	168,00 kW (229 pk)
------------------------------------	--------------------

Elektriciteitsverbruik WLTP	182,0 Wh/km
-----------------------------	-------------

Elektrische actieradius WLTP	416 km
------------------------------	--------

Elektrische actieradius in stad WLTP	500 km
--------------------------------------	--------

Milieuklasse licht	715/2007*2018/1832ax
--------------------	----------------------

Geluidsniveau rijdend	66 dB(A)
-----------------------	----------

8. Eigenschappen

Aantal zitplaatsen	5
Aantal wielen	4
Aantal deuren	5

9. Carrosserie

Carrosserie-nummer	1
Categorie	M1
Type	AC
Type omschrijving	Stationwagen

10. Afmetingen

Lengte	447 cm
Breedte	185 cm
Wielbasis	273 cm

11. Massa

Leeg gewicht	2.005 kg
Rijklaar gewicht	2.105 kg
Technisch limiet massa	2.535 kg
Wettelijk limiet massa	2.535 kg
Maximum massa samenstelling	4.420 kg

12. Trekkracht

Maximaal trekgewicht ongeremd	750 kg
-------------------------------	--------

Maximaal trekgewicht geremd	1.800 kg
-----------------------------	----------

13. As #1

As-nummer	1
Plaatscode	Voor
Aangedreven	Ja
Technisch limiet	1.210 kg
Wettelijk limiet	1.210 kg
Spoorbreedte	161 cm

14. As #2

As-nummer	2
Plaatscode	Achter
Aangedreven	Ja
Technisch limiet	1.375 kg
Wettelijk limiet	1.375 kg
Spoorbreedte	161 cm