

Autorapport (gratis versie)

G.M.C. AVEO

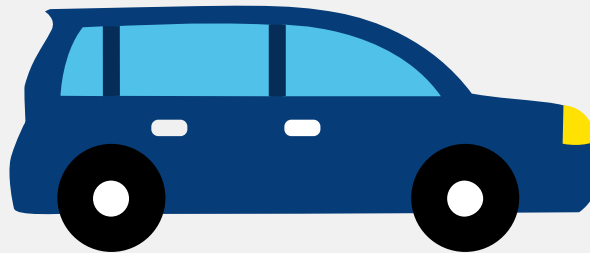

Het kenteken P-945-NX hoort bij een G.m.c. Aveo. Deze auto (hatchback) werd toegelaten op 28-06-2012. De APK is geldig tot 05-05-2024. Het lege gewicht is 1.137 kg en de maximale toegestane massa is 1.566 kg.

Inhoudsopgave

1. Algemeen	8. Eigenschappen
2. Uiterlijk	9. Carrosserie
3. Fiscaal	10. Afmetingen
4. Historie	11. Massa
5. Status	12. Trekkkracht
6. Motor	13. As #1
7. Brandstof #1	14. As #2

1. Algemeen

Merk	G.m.c.
Model	Aveo
Handelsbenaming	Aveo
Type	KL1T
Variant	KHCH1
Uitvoering	DAA5
Typegoedkeuringsnummer	E4*2007/46*0270*03
Fabrikant	Gm Korea Company
Bekijk volledig autorapport	
Verkoop uw auto	

2. Uiterlijk

Soort	Auto
Inrichting	Hatchback
Kleur	Bruin
Check schadeverleden	

3. Fiscaal

Catalogusprijs	€ 14.893
BPM tarief	€ 3.339
Check huidige waarde	

4. Historie

Datum eerste toelating	28-06-2012
Datum afgifte Nederland	20-05-2022

Datum laatste tenaamstelling	20-05-2022
------------------------------	------------

APK vervaldatum	05-05-2024
-----------------	------------

[Bekijk vorige eigenaren](#)[Controleer APK-historie](#)

5. Status

Terugroepactie	Nee
----------------	-----

Verzekerd	Ja
-----------	----

Geïmporteerd	Ja
--------------	----

Geëxporteerd	Nee
--------------	-----

Taxi	Nee
------	-----

[Ontdek land van herkomst](#)[Goedkope autoverzekering](#)

6. Motor

Motorcode	A14XER
-----------	--------

Aantal cilinders	4
------------------	---

Cilinderinhoud	1.398 cm ³
----------------	-----------------------

Snelheid beperking	174 km/u
--------------------	----------

Versnellingsbak	M
-----------------	---

Versnellingen	5
---------------	---

[Controleer kilometerstand](#)

7. Brandstof #1

Brandstof-nummer	1
------------------	---

Brandstof	Benzine
-----------	---------

Emissieklasse	5
---------------	---

Vermogen	74,00 kW (101 pk)
Brandstofverbruik in stad NEDC	7,7 liter/100 km (13,0 km/liter)
Brandstofverbruik op snelweg NEDC	4,9 liter/100 km (20,4 km/liter)
Brandstofverbruik gecombineerd NEDC	5,9 liter/100 km (16,9 km/liter)
CO2-uitstoot gecombineerd NEDC	139 g/km
Milieuklasse licht	715/2007*692/2008f
Geluidsniveau rijdend	73 dB(A)
Geluidsniveau stationair	79 dB(A)
Geluidsniveau toerental	3.750 dB(A)

8. Eigenschappen

Aantal zitplaatsen	5
Aantal wielen	4
Aantal deuren	4

9. Carrosserie

Carrosserie-nummer	1
Categorie	M1
Type	AB
Type omschrijving	Hatchback

10. Afmetingen

Lengte	404 cm
Breedte	174 cm
Wielbasis	253 cm

11. Massa

Leeg gewicht	1.137 kg
Rijklaar gewicht	1.237 kg
Technisch limiet massa	1.566 kg
Wettelijk limiet massa	1.566 kg
Maximum massa samenstelling	2.566 kg

12. Trekkracht

Maximaal trekgewicht ongeremd	500 kg
Maximaal trekgewicht geremd	1.566 kg

13. As #1

As-nummer	1
Plaatscode	Voor
Aangedreven	Ja
Technisch limiet	1.090 kg
Wettelijk limiet	1.090 kg
Spoorbreedte	151 cm

14. As #2

As-nummer	2
Plaatscode	Achter
Aangedreven	Nee
Technisch limiet	830 kg
Wettelijk limiet	830 kg
Spoorbreedte	151 cm