

Autorapport (gratis versie)

BMW X6 XDRIVE40I

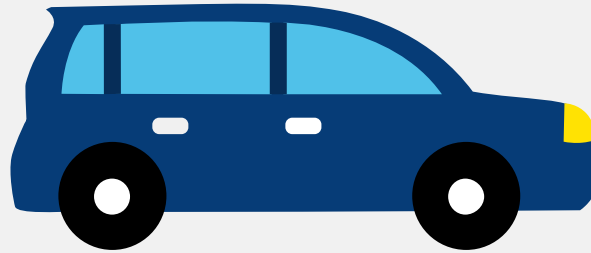

Het kenteken P-877-TL hoort bij een Bmw X6 Xdrive40i. Deze auto (sedan) werd toegelaten op 09-06-2022. De APK is geldig tot 09-06-2026. Het lege gewicht is 2.070 kg en de maximale toegestane massa is 2.840 kg.

Inhoudsopgave

1. Algemeen	9. Eigenschappen
2. Uiterlijk	10. Carrosserie
3. Fiscaal	11. Afmetingen
4. Historie	12. Massa
5. Status	13. Trekkkracht
6. Motor	14. As #1
7. Brandstof #1	15. As #2
8. Brandstof #2	

1. Algemeen

Merk	Bmw
Model	X6 Xdrive40i
Handelsbenaming	X6 Xdrive40i
Type	G6X
Variant	CY61
Uitvoering	IAE5090D
Typegoedkeuringsnummer	E1*2007/46*2020*05
Bekijk volledig autorapport	
Verkoop je auto zonder stress	

2. Uiterlijk

Soort	Auto
Inrichting	Sedan
Kleur	Zwart
Check schadeverleden	

3. Fiscaal

Catalogusprijs	€ 140.406
BPM tarief	€ 30.749
Check huidige waarde	

4. Historie

Datum eerste toelating	09-06-2022
Datum afgifte Nederland	09-06-2022
Datum laatste tenaamstelling	09-06-2022

APK vervaldatum	09-06-2026
-----------------	------------

[Bekijk vorige eigenaren](#)[Controleer APK-historie](#)

5. Status

Terugroepactie	Nee
----------------	-----

Verzekerd	Ja
-----------	----

Geïmporteerd	Nee
--------------	-----

Geëxporteerd	Nee
--------------	-----

Taxi	Nee
------	-----

[Goedkope autoverzekering](#)

6. Motor

Aantal cilinders	6
------------------	---

Cilinderinhoud	2.998 cm ³
----------------	-----------------------

Snelheid beperking	248 km/u
--------------------	----------

[Controleer kilometerstand](#)

7. Brandstof #1

Brandstof-nummer	1
------------------	---

Brandstof	Elektriciteit
-----------	---------------

Emissieklasse	Z
---------------	---

Hybride klasse	NOVC-HEV
----------------	----------

Netto maximaal elektrisch vermogen	2,20 kW (3 pk)
------------------------------------	----------------

8. Brandstof #2

Brandstof-nummer	2
------------------	---

Brandstof	Benzine
Emissieklasse	6
Hybride klasse	NOVC-HEV
Vermogen	245,00 kW (334 pk)
Brandstofverbruik in stad NEDC	9,6 liter/100 km (10,4 km/liter)
Brandstofverbruik op snelweg NEDC	6,6 liter/100 km (15,2 km/liter)
Brandstofverbruik gecombineerd NEDC	7,7 liter/100 km (13,0 km/liter)
Brandstofverbruik gecombineerd WLTP	9,3 liter/100 km (10,8 km/liter)
CO2-uitstoot gecombineerd NEDC	175 g/km
CO2-uitstoot gecombineerd WLTP	211 g/km
Milieuklasse licht	715/2007*2018/1832ap
Uitstoot deeltjes WLTP	0.29 g/km
Geluidsniveau rijdend	67 dB(A)
Geluidsniveau stationair	75 dB(A)
Geluidsniveau toerental	3.750 dB(A)

9. Eigenschappen

Aantal zitplaatsen	5
Aantal wielen	4
Aantal deuren	4

10. Carrosserie

Carrosserie-nummer	1
Categorie	M1
Type	AA
Type omschrijving	Sedan

11. Afmetingen

Lengte	494 cm
Breedte	200 cm
Wielbasis	298 cm

12. Massa

Leeg gewicht	2.070 kg
Rijklaar gewicht	2.170 kg
Technisch limiet massa	2.840 kg
Wettelijk limiet massa	2.840 kg
Maximum massa samenstelling	6.340 kg

13. Trekkracht

Maximaal trekgewicht ongeremd	750 kg
Maximaal trekgewicht geremd	3.500 kg

14. As #1

As-nummer	1
Plaatscode	Voor
Aangedreven	Ja
Technisch limiet	1.320 kg
Wettelijk limiet	1.320 kg
Spoorbreedte	168 cm

15. As #2

As-nummer	2
Plaatscode	Achter
Aangedreven	Ja

Technisch limiet	1.580 kg
Wettelijk limiet	1.580 kg
Spoorbreedte	170 cm