

Autorapport (gratis versie)

HYUNDAI IONIQ5

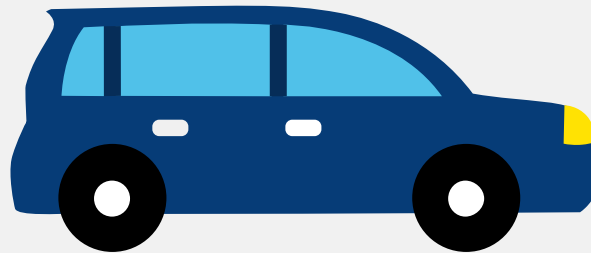

Het kenteken P-756-XZ hoort bij een Hyundai Ioniq5. Deze auto (mpv) werd toegelaten op 08-07-2022. De APK is geldig tot 08-07-2026. Het lege gewicht is 1.885 kg en de maximale toegestane massa is 2.430 kg.

Inhoudsopgave

1. Algemeen	8. Eigenschappen
2. Uiterlijk	9. Carrosserie
3. Fiscaal	10. Afmetingen
4. Historie	11. Massa
5. Status	12. Trekkracht
6. Motor	13. As #1
7. Brandstof #1	14. As #2

1. Algemeen

Merk	Hyundai
Model	Ioniq5
Handelsbenaming	Ioniq5
Type	NE
Variant	F5E32
Uitvoering	E11B11
Typegoedkeuringsnummer	E9*2018/858*11054*01
Fabrikant	Hyundai Motor Company
Bekijk volledig autorapport	
Verkoop uw auto	

2. Uiterlijk

Soort	Auto
Inrichting	Mpv
Kleur	Geel
Check schadeverleden	

3. Fiscaal

Catalogusprijs	€ 57.300
Check huidige waarde	

4. Historie

Datum eerste toelating	08-07-2022
Datum afgifte Nederland	08-07-2022
Datum laatste tenaamstelling	08-07-2022

APK vervaldatum	08-07-2026
-----------------	------------

[Bekijk vorige eigenaren](#)[Controleer APK-historie](#)

5. Status

Terugroepactie	Ja
Verzekerd	Ja
Geïmporteerd	Nee
Geëxporteerd	Nee
Taxi	Nee

[Goedkope autoverzekering](#)

6. Motor

Motorcode	EM17
Snelheid beperking	185 km/u
Versnellingsbak	Automaat
Versnellingen	1

[Controleer kilometerstand](#)

7. Brandstof #1

Brandstof-nummer	1
Brandstof	Elektriciteit
Emissieklasse	Z
Nominaal continu elektrisch vermogen	53,00 kW (72 pk)
Netto maximaal elektrisch vermogen	160,00 kW (218 pk)
Elektriciteitsverbruik WLTP	179,0 Wh/km
Elektrische actieradius WLTP	451 km

Elektrische actieradius in stad WLTP	646 km
Milieuklasse licht	715/2007*2018/1832ax
Geluidsniveau rijdend	69 dB(A)

8. Eigenschappen

Aantal zitplaatsen	5
Aantal wielen	4
Aantal deuren	5

9. Carrosserie

Carrosserie-nummer	1
Categorie	M1
Type	AF
Type omschrijving	Multipurpose vehicle (mpv)

10. Afmetingen

Lengte	464 cm
Breedte	189 cm
Wielbasis	300 cm

11. Massa

Leeg gewicht	1.885 kg
Rijklaar gewicht	1.985 kg
Technisch limiet massa	2.430 kg
Wettelijk limiet massa	2.430 kg
Maximum massa samenstelling	4.030 kg

12. Trekkracht

Maximaal trekgewicht ongeremd	750 kg
Maximaal trekgewicht geremd	1.600 kg

13. As #1

As-nummer	1
Plaatscode	Voor
Aangedreven	Nee
Technisch limiet	1.280 kg
Wettelijk limiet	1.280 kg
Spoorbreedte	163 cm

14. As #2

As-nummer	2
Plaatscode	Achter
Aangedreven	Ja
Technisch limiet	1.370 kg
Wettelijk limiet	1.370 kg
Spoorbreedte	164 cm