

Autorapport (gratis versie)

VOLKSWAGEN T-ROC

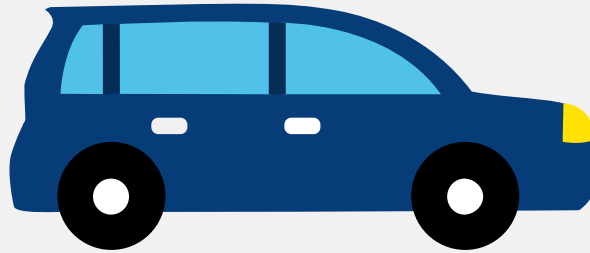

Het kenteken P-748-FS hoort bij een Volkswagen T-roc. Deze auto (stationwagen) werd toegelaten op 09-03-2022. De APK is geldig tot 09-03-2026. Het lege gewicht is 1.248 kg en de maximale toegestane massa is 1.870 kg.

Inhoudsopgave

1. Algemeen	8. Eigenschappen
2. Uiterlijk	9. Carrosserie
3. Fiscaal	10. Afmetingen
4. Historie	11. Massa
5. Status	12. Trekkracht
6. Motor	13. As #1
7. Brandstof #1	14. As #2

1. Algemeen

Merk	Volkswagen
Model	T-roc
Handelsbenaming	T-roc
Type	A1
Variant	DPCAX0AC4
Uitvoering	FD7FD7CW0024BI1AANNIM
Typegoedkeuringsnummer	E13*2007/46*1845*20
Fabrikant	Volkswagen Ag
Bekijk volledig autorapport	
Verkoop uw auto	

2. Uiterlijk

Soort	Auto
Inrichting	Stationwagen
Kleur	Zwart
Check schadeverleden	

3. Fiscaal

Catalogusprijs	€ 39.922
BPM tarief	€ 6.805
Check huidige waarde	

4. Historie

Datum eerste toelating	09-03-2022
Datum afgifte Nederland	09-03-2022

Datum laatste tenaamstelling	09-03-2022
------------------------------	------------

APK vervaldatum	09-03-2026
-----------------	------------

[Bekijk vorige eigenaren](#)[Controleer APK-historie](#)

5. Status

Terugroepactie	Nee
----------------	-----

Verzekerd	Ja
-----------	----

Geïmporteerd	Nee
--------------	-----

Geëxporteerd	Nee
--------------	-----

Taxi	Nee
------	-----

[Goedkope autoverzekering](#)

6. Motor

Motorcode	DPC
-----------	-----

Aantal cilinders	4
------------------	---

Cilinderinhoud	1.498 cm ³
----------------	-----------------------

Snelheid beperking	205 km/u
--------------------	----------

Versnellingsbak	Automaat
-----------------	----------

Versnellingen	7
---------------	---

[Controleer kilometerstand](#)

7. Brandstof #1

Brandstof-nummer	1
------------------	---

Brandstof	Benzine
-----------	---------

Emissieklasse	6
---------------	---

Vermogen	110,00 kW (150 pk)
----------	--------------------

Brandstofverbruik in stad NEDC	6,8 liter/100 km (14,7 km/liter)
Brandstofverbruik op snelweg NEDC	4,7 liter/100 km (21,3 km/liter)
Brandstofverbruik gecombineerd NEDC	5,4 liter/100 km (18,5 km/liter)
Brandstofverbruik gecombineerd WLTP	6,3 liter/100 km (15,9 km/liter)
CO2-uitstoot gecombineerd NEDC	124 g/km
CO2-uitstoot gecombineerd WLTP	144 g/km
Milieuklasse licht	715/2007*2018/1832ap
Uitstoot deeltjes WLTP	0.03 g/km
Geluidsniveau rijdend	67 dB(A)
Geluidsniveau stationair	80 dB(A)
Geluidsniveau toerental	3.750 dB(A)

8. Eigenschappen

Aantal zitplaatsen	5
Aantal wielen	4
Aantal deuren	5

9. Carrosserie

Carrosserie-nummer	1
Categorie	M1
Type	AC
Type omschrijving	Stationwagen

10. Afmetingen

Lengte	424 cm
Breedte	182 cm
Wielbasis	259 cm

11. Massa

Leeg gewicht	1.248 kg
Rijklaar gewicht	1.348 kg
Technisch limiet massa	1.870 kg
Wettelijk limiet massa	1.870 kg
Maximum massa samenstelling	3.370 kg

12. Trekkracht

Maximaal trekgewicht ongeremd	670 kg
Maximaal trekgewicht geremd	1.500 kg

13. As #1

As-nummer	1
Plaatscode	Voor
Aangedreven	Ja
Technisch limiet	990 kg
Wettelijk limiet	990 kg
Spoorbreedte	154 cm

14. As #2

As-nummer	2
Plaatscode	Achter
Aangedreven	Nee
Technisch limiet	930 kg
Wettelijk limiet	930 kg
Spoorbreedte	153 cm