

# Autorapport (gratis versie)

## OPEL INSIGNIA SPORTS TOURER

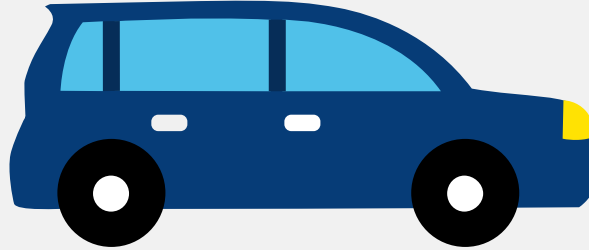

Het kenteken P-622-VP hoort bij een Opel Insignia Sports Tourer. Deze auto (stationwagen) werd toegelaten op 28-06-2022. De APK is geldig tot 28-06-2026. Het lege gewicht is 1.515 kg en de maximale toegestane massa is 2.215 kg.

### Inhoudsopgave

<a href="#">1. Algemeen</a>	<a href="#">8. Eigenschappen</a>
<a href="#">2. Uiterlijk</a>	<a href="#">9. Carrosserie</a>
<a href="#">3. Fiscaal</a>	<a href="#">10. Afmetingen</a>
<a href="#">4. Historie</a>	<a href="#">11. Massa</a>
<a href="#">5. Status</a>	<a href="#">12. Trekkkracht</a>
<a href="#">6. Motor</a>	<a href="#">13. As #1</a>
<a href="#">7. Brandstof #1</a>	<a href="#">14. As #2</a>

## 1. Algemeen

Merk	Opel
Model	Insignia Sports Tourer
Handelsbenaming	Insignia Sports Tourer
Type	Z-B
Variant	DF095DB12
Uitvoering	BD1ZARDAEA5
Typegoedkeuringsnummer	E8*2007/46*0264*22
Fabrikant	Opel Automobile GmbH
<a href="#">Bekijk volledig autorapport</a>	
<a href="#">Verkoop uw auto</a>	

## 2. Uiterlijk

Soort	Auto
Inrichting	Stationwagen
Kleur	Wit
<a href="#">Check schadeverleden</a>	

## 3. Fiscaal

Catalogusprijs	€ 55.271
BPM tarief	€ 13.277
<a href="#">Check huidige waarde</a>	

## 4. Historie

Datum eerste toelating	28-06-2022
Datum afgifte Nederland	28-06-2022

Datum laatste tenaamstelling	30-06-2023
------------------------------	------------

APK vervaldatum	28-06-2026
-----------------	------------

[Bekijk vorige eigenaren](#)[Controleer APK-historie](#)

## 5. Status

Terugroepactie	Nee
----------------	-----

Verzekerd	Ja
-----------	----

Geïmporteerd	Nee
--------------	-----

Geëxporteerd	Nee
--------------	-----

Taxi	Nee
------	-----

[Goedkope autoverzekering](#)

## 6. Motor

Motorcode	LSY
-----------	-----

Aantal cilinders	4
------------------	---

Cilinderinhoud	1.998 cm <sup>3</sup>
----------------	-----------------------

Snelheid beperking	233 km/u
--------------------	----------

Versnellingsbak	Automaat
-----------------	----------

Versnellingen	9
---------------	---

[Controleer kilometerstand](#)

## 7. Brandstof #1

Brandstof-nummer	1
------------------	---

Brandstof	Benzine
-----------	---------

Emissieklasse	6
---------------	---

Vermogen	147,00 kW (200 pk)
----------	--------------------

Brandstofverbruik gecombineerd WLTP	7,6 liter/100 km (13,2 km/liter)
CO2-uitstoot gecombineerd WLTP	172 g/km
Milieuklasse licht	715/2007*2018/1832ap
Uitstoot deeltjes WLTP	0.28 g/km
Geluidsniveau rijdend	69 dB(A)
Geluidsniveau stationair	76 dB(A)
Geluidsniveau toerental	3.750 dB(A)

## 8. Eigenschappen

Aantal zitplaatsen	5
Aantal wielen	4
Aantal deuren	5

## 9. Carrosserie

Carrosserie-nummer	1
Categorie	M1
Type	AC
Type omschrijving	Stationwagen

## 10. Afmetingen

Lengte	500 cm
Breedte	186 cm
Wielbasis	283 cm

## 11. Massa

Leeg gewicht	1.515 kg
Rijklaar gewicht	1.615 kg

Technisch limiet massa	2.215 kg
Wettelijk limiet massa	2.215 kg
Maximum massa samenstelling	3.715 kg

## 12. Trekkracht

Maximaal trekgewicht ongeremd	750 kg
Maximaal trekgewicht geremd	1.500 kg

## 13. As #1

As-nummer	1
Plaatscode	Voor
Aangedreven	Ja
Technisch limiet	1.110 kg
Wettelijk limiet	1.110 kg
Spoorbreedte	161 cm

## 14. As #2

As-nummer	2
Plaatscode	Achter
Aangedreven	Nee
Technisch limiet	1.115 kg
Wettelijk limiet	1.115 kg
Spoorbreedte	161 cm