

Autorapport (gratis versie)

MERCEDES-BENZ EQS 450+

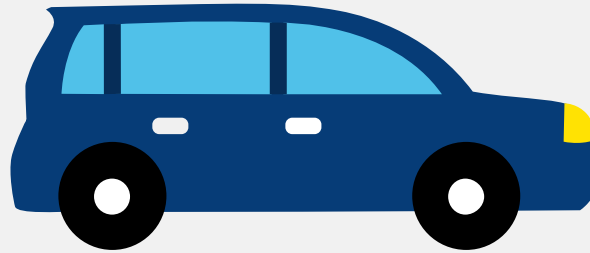

Het kenteken P-540-NZ hoort bij een Mercedes-benz Eqs 450+. Deze auto (sedan) werd toegelaten op 11-05-2022. De APK is geldig tot 11-05-2026. Het lege gewicht is 2.380 kg en de maximale toegestane massa is 3.025 kg.

Inhoudsopgave

1. Algemeen	8. Eigenschappen
2. Uiterlijk	9. Carrosserie
3. Fiscaal	10. Afmetingen
4. Historie	11. Massa
5. Status	12. Trekkkracht
6. Motor	13. As #1
7. Brandstof #1	14. As #2

1. Algemeen

Merk	Mercedes-benz
Model	Eqs 450+
Handelsbenaming	Eqs 450+
Type	E2EQSW
Variant	71EDA0
Uitvoering	ZZAL050C
Typegoedkeuringsnummer	E1*2018/858*00035*02
Fabrikant	Mercedes-benz Ag
Bekijk volledig autorapport	
Verkoop uw auto	

2. Uiterlijk

Soort	Auto
Inrichting	Sedan
Kleur	Grijs
Check schadeverleden	

3. Fiscaal

Catalogusprijs	€ 132.101
Check huidige waarde	

4. Historie

Datum eerste toelating	11-05-2022
Datum afgifte Nederland	11-05-2022
Datum laatste tenaamstelling	11-05-2022

APK vervaldatum	11-05-2026
-----------------	------------

[Bekijk vorige eigenaren](#)[Controleer APK-historie](#)

5. Status

Terugroepactie	Ja
Verzekerd	Ja
Geïmporteerd	Nee
Geëxporteerd	Nee
Taxi	Nee

[Goedkope autoverzekering](#)

6. Motor

Motorcode	EM0027
Snelheid beperking	210 km/u
Versnellingsbak	Continu variabele transmissie

[Controleer kilometerstand](#)

7. Brandstof #1

Brandstof-nummer	1
Brandstof	Elektriciteit
Emissieklasse	Z
Nominaal continu elektrisch vermogen	109,00 kW (148 pk)
Netto maximaal elektrisch vermogen	245,00 kW (334 pk)
Elektriciteitsverbruik WLTP	176,0 Wh/km
Elektrische actieradius WLTP	709 km
Elektrische actieradius in stad WLTP	774 km

Milieuklasse licht	715/2007*2018/1832ax
Geluidsniveau rijdend	67 dB(A)

8. Eigenschappen

Aantal zitplaatsen	5
Aantal wielen	4
Aantal deuren	5

9. Carrosserie

Carrosserie-nummer	1
Categorie	M1
Type	AA
Type omschrijving	Sedan

10. Afmetingen

Lengte	522 cm
Breedte	193 cm
Wielbasis	321 cm

11. Massa

Leeg gewicht	2.380 kg
Rijklaar gewicht	2.480 kg
Technisch limiet massa	3.025 kg
Wettelijk limiet massa	3.025 kg
Maximum massa samenstelling	3.850 kg

12. Trekkracht

Maximaal trekgewicht ongeremd	750 kg
Maximaal trekgewicht geremd	750 kg

13. As #1

As-nummer	1
Plaatscode	Voor
Aangedreven	Nee
Technisch limiet	1.395 kg
Wettelijk limiet	1.395 kg
Spoorbreedte	167 cm

14. As #2

As-nummer	2
Plaatscode	Achter
Aangedreven	Ja
Technisch limiet	1.695 kg
Wettelijk limiet	1.695 kg
Spoorbreedte	168 cm