

Autorapport (gratis versie)

MG MG ZS EV

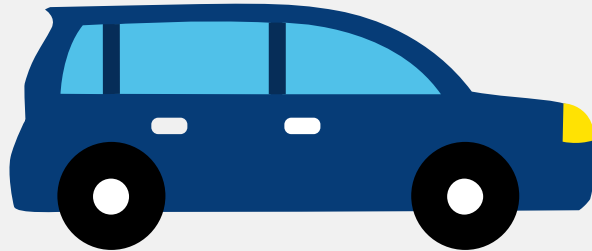

Het kenteken P-486-FT hoort bij een Mg Mg Zs Ev. Deze auto (hatchback) werd toegelaten op 08-03-2022. De APK is geldig tot 08-03-2026. Het lege gewicht is 1.545 kg en de maximale toegestane massa is 2.060 kg.

Inhoudsopgave

1. Algemeen	8. Eigenschappen
2. Uiterlijk	9. Carrosserie
3. Fiscaal	10. Afmetingen
4. Historie	11. Massa
5. Status	12. Trekkracht
6. Motor	13. As #1
7. Brandstof #1	14. As #2

1. Algemeen

Merk	Mg
Model	Mg Zs Ev
Handelsbenaming	Mg Zs Ev
Type	ZS1
Variant	1EAB1EI
Uitvoering	QA5LKE
Typegoedkeuringsnummer	E4*2007/46*1417*03
Fabrikant	Saic Motor Corporation Limited
Bekijk volledig autorapport	
Verkoop uw auto	

2. Uiterlijk

Soort	Auto
Inrichting	Hatchback
Kleur	Zwart
Check schadeverleden	

3. Fiscaal

Catalogusprijs	€ 32.640
Check huidige waarde	

4. Historie

Datum eerste toelating	08-03-2022
Datum afgifte Nederland	08-03-2022
Datum laatste tenaamstelling	08-03-2022

APK vervaldatum	08-03-2026
-----------------	------------

[Bekijk vorige eigenaren](#)[Controleer APK-historie](#)

5. Status

Terugroepactie	Nee
----------------	-----

Verzekerd	Ja
-----------	----

Geïmporteerd	Nee
--------------	-----

Geëxporteerd	Nee
--------------	-----

Taxi	Nee
------	-----

[Goedkope autoverzekering](#)

6. Motor

Motorcode	TZ204XS1152
-----------	-------------

Snelheid beperking	175 km/u
--------------------	----------

Versnellingsbak	Overig
-----------------	--------

Versnellingen	1
---------------	---

[Controleer kilometerstand](#)

7. Brandstof #1

Brandstof-nummer	1
------------------	---

Brandstof	Elektriciteit
-----------	---------------

Emissieklasse	Z
---------------	---

Nominaal continu elektrisch vermogen	75,00 kW (102 pk)
--------------------------------------	-------------------

Netto maximaal elektrisch vermogen	130,00 kW (177 pk)
------------------------------------	--------------------

Elektrisch vermogen over 60 minuten	75,00 kW (102 pk)
-------------------------------------	-------------------

Elektriciteitsverbruik WLTP	173,0 Wh/km
-----------------------------	-------------

Elektrische actieradius WLTP	320 km
Elektrische actieradius in stad WLTP	429 km
Milieuklasse licht	715/2007*2018/1832ax
Geluidsniveau rijdend	69 dB(A)

8. Eigenschappen

Aantal zitplaatsen	5
Aantal wielen	4
Aantal deuren	5

9. Carrosserie

Carrosserie-nummer	1
Categorie	M1
Type	AB
Type omschrijving	Hatchback

10. Afmetingen

Lengte	432 cm
Breedte	181 cm
Wielbasis	258 cm

11. Massa

Leeg gewicht	1.545 kg
Rijklar gewicht	1.645 kg
Technisch limiet massa	2.060 kg
Wettelijk limiet massa	2.060 kg
Maximum massa samenstelling	2.560 kg

12. Trekkracht

Maximaal trekgewicht ongeremd	500 kg
Maximaal trekgewicht geremd	500 kg

13. As #1

As-nummer	1
Plaatscode	Voor
Aangedreven	Ja
Technisch limiet	1.045 kg
Wettelijk limiet	1.045 kg
Spoorbreedte	153 cm

14. As #2

As-nummer	2
Plaatscode	Achter
Aangedreven	Nee
Technisch limiet	1.080 kg
Wettelijk limiet	1.080 kg
Spoorbreedte	154 cm