

Autorapport (gratis versie)

MERCEDES-BENZ EQC 400 4MATIC

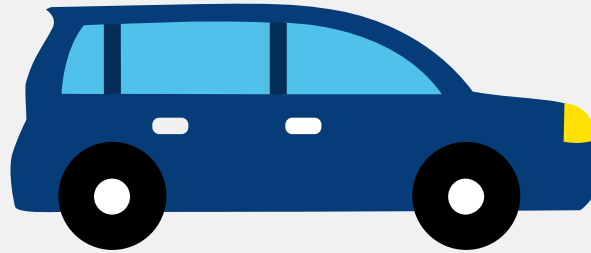

Het kenteken P-391-PF hoort bij een Mercedes-benz Eqc 400 4matic. Deze auto (stationwagen) werd toegelaten op 01-06-2021. De APK is geldig tot 01-06-2025. Het lege gewicht is 2.395 kg en de maximale toegestane massa is 2.940 kg.

Inhoudsopgave

1. Algemeen	8. Eigenschappen
2. Uiterlijk	9. Carrosserie
3. Fiscaal	10. Afmetingen
4. Historie	11. Massa
5. Status	12. Trekkracht
6. Motor	13. As #1
7. Brandstof #1	14. As #2

1. Algemeen

Merk	Mercedes-benz
Model	Eqc 400 4matic
Handelsbenaming	Eqc 400 4matic
Type	204 X
Variant	YNE0Z1
Uitvoering	ZZAA050E
Typegoedkeuringsnummer	E1*2001/116*0480*41
Fabrikant	Mercedes-benz Ag
Bekijk volledig autorapport	
Verkoop uw auto	

2. Uiterlijk

Soort	Auto
Inrichting	Stationwagen
Kleur	Grijs
Check schadeverleden	

3. Fiscaal

Catalogusprijs	€ 86.508
Check huidige waarde	

4. Historie

Datum eerste toelating	01-06-2021
Datum afgifte Nederland	10-05-2022
Datum laatste tenaamstelling	10-05-2022

APK vervaldatum	01-06-2025
-----------------	------------

[Bekijk vorige eigenaren](#)[Controleer APK-historie](#)

5. Status

Terugroepactie	Nee
----------------	-----

Verzekerd	Ja
-----------	----

Geïmporteerd	Ja
--------------	----

Geëxporteerd	Nee
--------------	-----

Taxi	Nee
------	-----

[Ontdek land van herkomst](#)[Goedkope autoverzekering](#)

6. Motor

Motorcode	EM0016
-----------	--------

Snelheid beperking	180 km/u
--------------------	----------

[Controleer kilometerstand](#)

7. Brandstof #1

Brandstof-nummer	1
------------------	---

Brandstof	Elektriciteit
-----------	---------------

Emissieklasse	Z
---------------	---

Nominaal continu elektrisch vermogen	145,00 kW (197 pk)
--------------------------------------	--------------------

Netto maximaal elektrisch vermogen	300,00 kW (409 pk)
------------------------------------	--------------------

Elektrisch vermogen over 60 minuten	145,00 kW (197 pk)
-------------------------------------	--------------------

Milieuklasse licht	715/2007*2018/1832ax
--------------------	----------------------

Geluidsniveau rijdend	68 dB(A)
-----------------------	----------

8. Eigenschappen

Aantal zitplaatsen	5
Aantal wielen	4
Aantal deuren	5

9. Carrosserie

Carrosserie-nummer	1
Categorie	M1
Type	AC
Type omschrijving	Stationwagen

10. Afmetingen

Wielbasis	287 cm
-----------	--------

11. Massa

Leeg gewicht	2.395 kg
Rijklaar gewicht	2.495 kg
Technisch limiet massa	2.940 kg
Wettelijk limiet massa	2.940 kg
Maximum massa samenstelling	4.840 kg

12. Trekkraft

Maximaal trekgewicht ongeremd	750 kg
Maximaal trekgewicht geremd	1.800 kg

13. As #1

As-nummer	1
-----------	---

Plaatscode	Voor
Aangedreven	Ja
Technisch limiet	1.340 kg
Wettelijk limiet	1.340 kg
Spoorbreedte	164 cm

14. As #2

As-nummer	2
Plaatscode	Achter
Aangedreven	Ja
Technisch limiet	1.600 kg
Wettelijk limiet	1.600 kg
Spoorbreedte	163 cm