

Autorapport (gratis versie)

CUPRA BORN

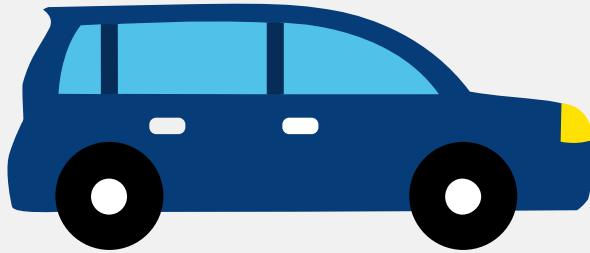

Het kenteken P-355-NT hoort bij een Cupra Born. Deze auto (stationwagen) werd toegelaten op 29-04-2022. De APK is geldig tot 29-04-2026. Het lege gewicht is 1.711 kg en de maximale toegestane massa is 2.260 kg.

Inhoudsopgave

1. Algemeen	8. Eigenschappen
2. Uiterlijk	9. Carrosserie
3. Fiscaal	10. Afmetingen
4. Historie	11. Massa
5. Status	12. As #1
6. Motor	13. As #2
7. Brandstof #1	

1. Algemeen

Merk	Cupra
Model	Born
Handelsbenaming	Born
Type	K1
Variant	BEBJCL1FX2
Uitvoering	B051AA
Typegoedkeuringsnummer	E9*2018/858*04001*01
Fabrikant	Seat S.a.
Bekijk volledig autorapport	
Verkoop uw auto	

2. Uiterlijk

Soort	Auto
Inrichting	Stationwagen
Kleur	Blauw
Check schadeverleden	

3. Fiscaal

Catalogusprijs	€ 41.915
Check huidige waarde	

4. Historie

Datum eerste toelating	29-04-2022
Datum afgifte Nederland	29-04-2022
Datum laatste tenaamstelling	19-06-2024

APK vervaldatum	29-04-2026
-----------------	------------

[Bekijk vorige eigenaren](#)[Controleer APK-historie](#)

5. Status

Terugroepactie	Nee
----------------	-----

Verzekerd	Ja
-----------	----

Geïmporteerd	Nee
--------------	-----

Geëxporteerd	Nee
--------------	-----

Taxi	Nee
------	-----

[Goedkope autoverzekering](#)

6. Motor

Motorcode	EBJ
-----------	-----

Snelheid beperking	160 km/u
--------------------	----------

Versnellingsbak	Automaat
-----------------	----------

Versnellingen	1
---------------	---

[Controleer kilometerstand](#)

7. Brandstof #1

Brandstof-nummer	1
------------------	---

Brandstof	Elektriciteit
-----------	---------------

Emissieklasse	Z
---------------	---

Nominaal continu elektrisch vermogen	70,00 kW (95 pk)
--------------------------------------	------------------

Netto maximaal elektrisch vermogen	150,00 kW (204 pk)
------------------------------------	--------------------

Elektriciteitsverbruik WLTP	156,2 Wh/km
-----------------------------	-------------

Elektrische actieradius WLTP	421 km
------------------------------	--------

Elektrische actieradius in stad WLTP	559 km
Milieuklasse licht	715/2007*2018/1832ax
Geluidsniveau rijdend	64 dB(A)

8. Eigenschappen

Aantal zitplaatsen	5
Aantal wielen	4
Aantal deuren	5

9. Carrosserie

Carrosserie-nummer	1
Categorie	M1
Type	AC
Type omschrijving	Stationwagen

10. Afmetingen

Lengte	432 cm
Breedte	181 cm
Wielbasis	277 cm

11. Massa

Leeg gewicht	1.711 kg
Rijklaar gewicht	1.811 kg
Technisch limiet massa	2.260 kg
Wettelijk limiet massa	2.260 kg

12. As #1

As-nummer	1
Plaatscode	Voor
Aangedreven	Nee
Technisch limiet	1.070 kg
Wettelijk limiet	1.070 kg
Spoorbreedte	154 cm

13. As #2

As-nummer	2
Plaatscode	Achter
Aangedreven	Ja
Technisch limiet	1.240 kg
Wettelijk limiet	1.240 kg
Spoorbreedte	151 cm