

Autorapport (gratis versie)

BMW 840I XDRIVE

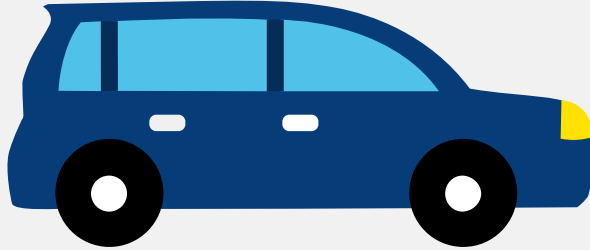

Het kenteken P-354-TD hoort bij een Bmw 840i Xdrive. Deze auto (sedan) werd toegelaten op 14-06-2022. De APK is geldig tot 14-06-2026. Het lege gewicht is 1.850 kg en de maximale toegestane massa is 2.480 kg.

Inhoudsopgave

1. Algemeen	8. Eigenschappen
2. Uiterlijk	9. Carrosserie
3. Fiscaal	10. Afmetingen
4. Historie	11. Massa
5. Status	12. As #1
6. Motor	13. As #2
7. Brandstof #1	

1. Algemeen

Merk	Bmw
Model	840i Xdrive
Handelsbenaming	840i Xdrive
Type	G8C
Variant	GV41
Uitvoering	IAW50000
Typegoedkeuringsnummer	E1*2007/46*1906*07
Bekijk volledig autorapport	
Verkoop je auto zonder stress	

2. Uiterlijk

Soort	Auto
Inrichting	Sedan
Kleur	Grijs
Check schadeverleden	

3. Fiscaal

Catalogusprijs	€ 156.371
BPM tarief	€ 28.957
Check huidige waarde	

4. Historie

Datum eerste toelating	14-06-2022
Datum afgifte Nederland	14-06-2022
Datum laatste tenaamstelling	01-09-2023

APK vervaldatum	14-06-2026
-----------------	------------

[Bekijk vorige eigenaren](#)[Controleer APK-historie](#)

5. Status

Terugroepactie	Nee
----------------	-----

Verzekerd	Ja
-----------	----

Geïmporteerd	Nee
--------------	-----

Geëxporteerd	Nee
--------------	-----

Taxi	Nee
------	-----

[Goedkope autoverzekering](#)

6. Motor

Aantal cilinders	6
------------------	---

Cilinderinhoud	2.998 cm ³
----------------	-----------------------

Snelheid beperking	250 km/u
--------------------	----------

[Controleer kilometerstand](#)

7. Brandstof #1

Brandstof-nummer	1
------------------	---

Brandstof	Benzine
-----------	---------

Emissieklasse	6
---------------	---

Vermogen	245,00 kW (334 pk)
----------	--------------------

Brandstofverbruik gecombineerd WLTP	9,1 liter/100 km (11,0 km/liter)
-------------------------------------	----------------------------------

CO ₂ -uitstoot gecombineerd WLTP	207 g/km
---	----------

Milieuklasse licht	715/2007*2018/1832ap
--------------------	----------------------

Uitstoot deeltjes WLTP	0.67 g/km
------------------------	-----------

Geluidsniveau rijdend	67 dB(A)
Geluidsniveau stationair	80 dB(A)
Geluidsniveau toerental	3.750 dB(A)

8. Eigenschappen

Aantal zitplaatsen	5
Aantal wielen	4
Aantal deuren	4

9. Carrosserie

Carrosserie-nummer	1
Categorie	M1
Type	AA
Type omschrijving	Sedan

10. Afmetingen

Lengte	508 cm
Breedte	193 cm
Wielbasis	302 cm

11. Massa

Leeg gewicht	1.850 kg
Rijklaar gewicht	1.950 kg
Technisch limiet massa	2.480 kg
Wettelijk limiet massa	2.480 kg

12. As #1

As-nummer	1
Plaatscode	Voor
Aangedreven	Ja
Technisch limiet	1.220 kg
Wettelijk limiet	1.220 kg
Spoorbreedte	163 cm

13. As #2

As-nummer	2
Plaatscode	Achter
Aangedreven	Ja
Technisch limiet	1.355 kg
Wettelijk limiet	1.355 kg
Spoorbreedte	167 cm