

Autorapport (gratis versie)

VOLKSWAGEN UP!

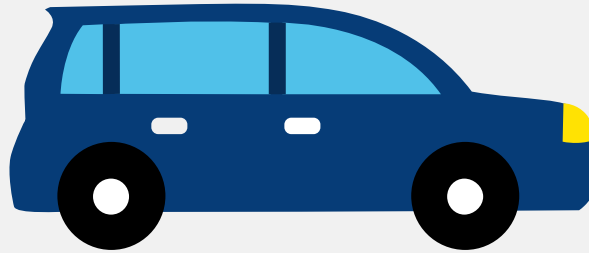

Het kenteken P-346-SV hoort bij een Volkswagen Up!. Deze auto (hatchback) werd toegelaten op 28-06-2022. De APK is geldig tot 28-06-2026. Het lege gewicht is 891 kg en de maximale toegestane massa is 1.330 kg.

Inhoudsopgave

1. Algemeen	8. Eigenschappen
2. Uiterlijk	9. Carrosserie
3. Fiscaal	10. Afmetingen
4. Historie	11. Massa
5. Status	12. As #1
6. Motor	13. As #2
7. Brandstof #1	

1. Algemeen

Merk	Volkswagen
Model	Up!
Handelsbenaming	Up!
Type	AA
Variant	ABDSGC
Uitvoering	FM5FM5CF0114BIVR2N1SVW1B14M
Typegoedkeuringsnummer	E13*2007/46*1167*34
Fabrikant	Volkswagen Ag
Bekijk volledig autorapport	
Verkoop uw auto	

2. Uiterlijk

Soort	Auto
Inrichting	Hatchback
Kleur	Zwart
Check schadeverleden	

3. Fiscaal

Catalogusprijs	€ 17.450
BPM tarief	€ 2.969
Check huidige waarde	

4. Historie

Datum eerste toelating	28-06-2022
Datum afgifte Nederland	28-06-2022

Datum laatste tenaamstelling	29-07-2022
------------------------------	------------

APK vervaldatum	28-06-2026
-----------------	------------

[Bekijk vorige eigenaren](#)[Controleer APK-historie](#)

5. Status

Terugroepactie	Nee
----------------	-----

Verzekerd	Ja
-----------	----

Geïmporteerd	Nee
--------------	-----

Geëxporteerd	Nee
--------------	-----

Taxi	Nee
------	-----

[Goedkope autoverzekering](#)

6. Motor

Motorcode	DSG
-----------	-----

Aantal cilinders	3
------------------	---

Cilinderinhoud	999 cm ³
----------------	---------------------

Snelheid beperking	163 km/u
--------------------	----------

Versnellingsbak	M
-----------------	---

Versnellingen	5
---------------	---

[Controleer kilometerstand](#)

7. Brandstof #1

Brandstof-nummer	1
------------------	---

Brandstof	Benzine
-----------	---------

Emissieklasse	6
---------------	---

Vermogen	48,00 kW (65 pk)
----------	------------------

Brandstofverbruik in stad NEDC	5,2 liter/100 km (19,2 km/liter)
Brandstofverbruik op snelweg NEDC	3,8 liter/100 km (26,3 km/liter)
Brandstofverbruik gecombineerd NEDC	4,3 liter/100 km (23,3 km/liter)
Brandstofverbruik gecombineerd WLTP	5,1 liter/100 km (19,6 km/liter)
CO2-uitstoot gecombineerd NEDC	98 g/km
CO2-uitstoot gecombineerd WLTP	116 g/km
Milieuklasse licht	715/2007*2018/1832ap
Uitstoot deeltjes WLTP	2.39 g/km
Geluidsniveau rijdend	68 dB(A)
Geluidsniveau stationair	76 dB(A)
Geluidsniveau toerental	3.750 dB(A)

8. Eigenschappen

Aantal zitplaatsen	4
Aantal wielen	4
Aantal deuren	5

9. Carrosserie

Carrosserie-nummer	1
Categorie	M1
Type	AB
Type omschrijving	Hatchback

10. Afmetingen

Lengte	360 cm
Breedte	164 cm
Wielbasis	241 cm

11. Massa

Leeg gewicht	891 kg
Rijklaar gewicht	991 kg
Technisch limiet massa	1.330 kg
Wettelijk limiet massa	1.330 kg

12. As #1

As-nummer	1
Plaatscode	Voor
Aangedreven	Ja
Technisch limiet	710 kg
Wettelijk limiet	710 kg
Spoorbreedte	141 cm

13. As #2

As-nummer	2
Plaatscode	Achter
Aangedreven	Nee
Technisch limiet	650 kg
Wettelijk limiet	650 kg
Spoorbreedte	141 cm