

Autorapport (gratis versie)

MERCEDES-BENZ GLC 300 E 4MATIC

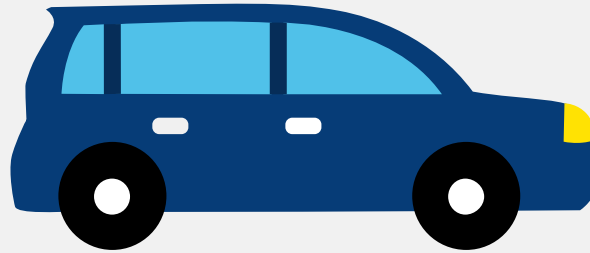

Het kenteken P-308-RZ hoort bij een Mercedes-benz Glc 300 E 4matic. Deze auto (stationwagen) werd toegelaten op 04-06-2022. De APK is geldig tot 04-06-2026. Het lege gewicht is 1.930 kg en de maximale toegestane massa is 2.615 kg.

Inhoudsopgave

1. Algemeen	9. Eigenschappen
2. Uiterlijk	10. Carrosserie
3. Fiscaal	11. Afmetingen
4. Historie	12. Massa
5. Status	13. Trekkkracht
6. Motor	14. As #1
7. Brandstof #1	15. As #2
8. Brandstof #2	

1. Algemeen

Merk	Mercedes-benz
Model	Glc 300 E 4matic
Handelsbenaming	Glc 300 E 4matic
Type	204 X
Variant	R74ST1
Uitvoering	CZAA05AA
Typegoedkeuringsnummer	E1*2001/116*0480*43
Fabrikant	Mercedes-benz Ag
Bekijk volledig autorapport	
Verkoop uw auto	

2. Uiterlijk

Soort	Auto
Inrichting	Stationwagen
Kleur	Grijs
Check schadeverleden	

3. Fiscaal

Catalogusprijs	€ 73.942
BPM tarief	€ 2.431
Check huidige waarde	

4. Historie

Datum eerste toelating	04-06-2022
Datum afgifte Nederland	04-06-2022

Datum laatste tenaamstelling	04-06-2022
------------------------------	------------

APK vervaldatum	04-06-2026
-----------------	------------

[Bekijk vorige eigenaren](#)[Controleer APK-historie](#)

5. Status

Terugroepactie	Nee
----------------	-----

Verzekerd	Ja
-----------	----

Geïmporteerd	Nee
--------------	-----

Geëxporteerd	Nee
--------------	-----

Taxi	Nee
------	-----

[Goedkope autoverzekering](#)

6. Motor

Motorcode	274920
-----------	--------

Aantal cilinders	4
------------------	---

Cilinderinhoud	1.991 cm ³
----------------	-----------------------

Snelheid beperking	230 km/u
--------------------	----------

Versnellingsbak	Automaat
-----------------	----------

Versnellingen	9
---------------	---

[Controleer kilometerstand](#)

7. Brandstof #1

Brandstof-nummer	1
------------------	---

Brandstof	Elektriciteit
-----------	---------------

Emissieklasse	6
---------------	---

Hybride klasse	OVC-HEV
----------------	---------

Nominaal continu elektrisch vermogen	60,00 kW (82 pk)
Netto maximaal elektrisch vermogen	90,00 kW (123 pk)
Hybrideverbruik WLTP	254,0 Wh/km
Hybride actieradius WLTP	44 km
Hybride actieradius in stad WLTP	48 km
Milieuklasse licht	715/2007*2018/1832ap

8. Brandstof #2

Brandstof-nummer	2
Brandstof	Benzine
Emissieklasse	6
Hybride klasse	OVC-HEV
Vermogen	155,00 kW (211 pk)
Brandstofverbruik gewogen WLTP	2,3 liter/100 km (43,5 km/liter)
CO2-uitstoot gewogen NEDC	52 g/km
CO2-uitstoot gewogen WLTP	53 g/km
Milieuklasse licht	715/2007*2018/1832ap
Uitstoot deeltjes WLTP	0.24 g/km
Geluidsniveau rijdend	69 dB(A)
Geluidsniveau stationair	75 dB(A)
Geluidsniveau toerental	3.750 dB(A)

9. Eigenschappen

Aantal zitplaatsen	5
Aantal wielen	4
Aantal deuren	5

10. Carrosserie

Carrosserie-nummer	1
Categorie	M1
Type	AC
Type omschrijving	Stationwagen

11. Afmetingen

Lengte	468 cm
Breedte	193 cm
Wielbasis	287 cm

12. Massa

Leeg gewicht	1.930 kg
Rijklaar gewicht	2.030 kg
Technisch limiet massa	2.615 kg
Wettelijk limiet massa	2.615 kg
Maximum massa samenstelling	4.715 kg

13. Trekkracht

Maximaal trekgewicht ongeremd	750 kg
Maximaal trekgewicht geremd	2.000 kg

14. As #1

As-nummer	1
Plaatscode	Voor
Aangedreven	Ja
Technisch limiet	1.175 kg

Wettelijk limiet	1.175 kg
Spoorbreedte	162 cm

15. As #2

As-nummer	2
Plaatscode	Achter
Aangedreven	Ja
Technisch limiet	1.440 kg
Wettelijk limiet	1.440 kg
Spoorbreedte	162 cm