

Autorapport (gratis versie)

KIA EV6

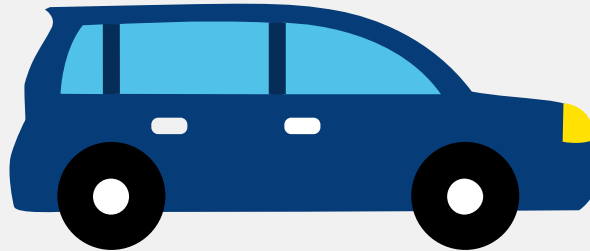

Het kenteken P-040-HR hoort bij een Kia Ev6. Deze auto (mpv) werd toegelaten op 25-03-2022. De APK is geldig tot 25-03-2026. Het lege gewicht is 1.775 kg en de maximale toegestane massa is 2.340 kg.

Inhoudsopgave

1. Algemeen	8. Eigenschappen
2. Uiterlijk	9. Carrosserie
3. Fiscaal	10. Afmetingen
4. Historie	11. Massa
5. Status	12. Trekkkracht
6. Motor	13. As #1
7. Brandstof #1	14. As #2

1. Algemeen

Merk	Kia
Model	Ev6
Handelsbenaming	Ev6
Type	CV
Variant	F5E12
Uitvoering	E11A11
Typegoedkeuringsnummer	E9*2018/858*11073*00
Fabrikant	Kia Corporation
Bekijk volledig autorapport	
Verkoop uw auto	

2. Uiterlijk

Soort	Auto
Inrichting	Mpv
Kleur	Blauw
Check schadeverleden	

3. Fiscaal

Catalogusprijs	€ 44.960
Check huidige waarde	

4. Historie

Datum eerste toelating	25-03-2022
Datum afgifte Nederland	25-03-2022
Datum laatste tenaamstelling	25-03-2022

APK vervaldatum	25-03-2026
-----------------	------------

[Bekijk vorige eigenaren](#)[Controleer APK-historie](#)

5. Status

Terugroepactie	Nee
----------------	-----

Verzekerd	Ja
-----------	----

Geïmporteerd	Nee
--------------	-----

Geëxporteerd	Nee
--------------	-----

Taxi	Nee
------	-----

[Goedkope autoverzekering](#)

6. Motor

Motorcode	EM17
-----------	------

Snelheid beperking	185 km/u
--------------------	----------

Versnellingsbak	Automaat
-----------------	----------

Versnellingen	1
---------------	---

[Controleer kilometerstand](#)

7. Brandstof #1

Brandstof-nummer	1
------------------	---

Brandstof	Elektriciteit
-----------	---------------

Emissieklasse	Z
---------------	---

Nominaal continu elektrisch vermogen	42,00 kW (57 pk)
--------------------------------------	------------------

Netto maximaal elektrisch vermogen	124,90 kW (170 pk)
------------------------------------	--------------------

Elektriciteitsverbruik WLTP	166,0 Wh/km
-----------------------------	-------------

Elektrische actieradius WLTP	394 km
------------------------------	--------

Elektrische actieradius in stad WLTP	578 km
Milieuklasse licht	715/2007*2018/1832ax
Geluidsniveau rijdend	68 dB(A)

8. Eigenschappen

Aantal zitplaatsen	5
Aantal wielen	4
Aantal deuren	5

9. Carrosserie

Carrosserie-nummer	1
Categorie	M1
Type	AF
Type omschrijving	Multipurpose vehicle (mpv)

10. Afmetingen

Lengte	468 cm
Breedte	188 cm
Wielbasis	290 cm

11. Massa

Leeg gewicht	1.775 kg
Rijklaar gewicht	1.875 kg
Technisch limiet massa	2.340 kg
Wettelijk limiet massa	2.340 kg
Maximum massa samenstelling	3.090 kg

12. Trekkracht

Maximaal trekgewicht ongeremd	750 kg
Maximaal trekgewicht geremd	750 kg

13. As #1

As-nummer	1
Plaatscode	Voor
Aangedreven	Nee
Technisch limiet	1.280 kg
Wettelijk limiet	1.280 kg
Spoorbreedte	163 cm

14. As #2

As-nummer	2
Plaatscode	Achter
Aangedreven	Ja
Technisch limiet	1.390 kg
Wettelijk limiet	1.390 kg
Spoorbreedte	164 cm