

Autorapport (gratis versie)

AUDI Q4 40 E-TRON

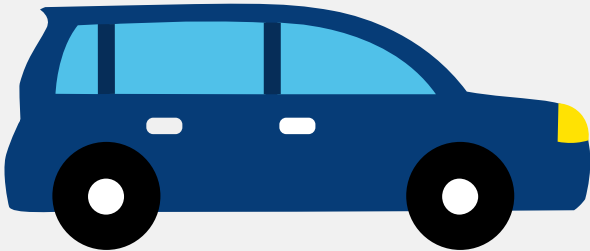

Het kenteken P-004-BH hoort bij een Audi Q4 40 E-tron. Deze auto (stationwagen) werd toegelaten op 09-06-2021. De APK is geldig tot 09-06-2025. Het lege gewicht is 2.025 kg en de maximale toegestane massa is 2.640 kg.

Inhoudsopgave

1. Algemeen	8. Eigenschappen
2. Uiterlijk	9. Carrosserie
3. Fiscaal	10. Afmetingen
4. Historie	11. Massa
5. Status	12. Trekkracht
6. Motor	13. As #1
7. Brandstof #1	14. As #2

1. Algemeen

Merk	Audi
Model	Q4 40 E-tron
Handelsbenaming	Q4 40 E-tron
Type	FZ
Variant	XBL1FH1
Uitvoering	HE1HE1G1Z01RT011A190GAAEM00
Typegoedkeuringsnummer	E1*2018/858*00006*01
Fabrikant	Audi Ag
Bekijk volledig autorapport	
Verkoop uw auto	

2. Uiterlijk

Soort	Auto
Inrichting	Stationwagen
Kleur	Zwart
Check schadeverleden	

3. Fiscaal

Catalogusprijs	€ 64.058
Check huidige waarde	

4. Historie

Datum eerste toelating	09-06-2021
Datum afgifte Nederland	22-04-2022
Datum laatste tenaamstelling	22-04-2022

APK vervaldatum	09-06-2025
Bekijk vorige eigenaren	
Controleer APK-historie	

5. Status

Terugroepactie	Nee
Verzekerd	Ja
Geïmporteerd	Ja
Geëxporteerd	Nee
Taxi	Nee
Ontdek land van herkomst	
Goedkope autoverzekering	

6. Motor

Motorcode	EBJ
Snelheid beperking	160 km/u
Versnellingsbak	Automaat
Versnellingen	1
Controleer kilometerstand	

7. Brandstof #1

Brandstof-nummer	1
Brandstof	Elektriciteit
Emissieklasse	Z
Nominaal continu elektrisch vermogen	70,00 kW (95 pk)
Netto maximaal elektrisch vermogen	150,00 kW (204 pk)
Milieuklasse licht	715/2007*2018/1832ax

Geluidsniveau rijdend	68 dB(A)
-----------------------	----------

8. Eigenschappen

Aantal zitplaatsen	5
Aantal wielen	4
Aantal deuren	4

9. Carrosserie

Carrosserie-nummer	1
Categorie	M1
Type	AC
Type omschrijving	Stationwagen

10. Afmetingen

Breedte	187 cm
Wielbasis	277 cm

11. Massa

Leeg gewicht	2.025 kg
Rijklaar gewicht	2.125 kg
Technisch limiet massa	2.640 kg
Wettelijk limiet massa	2.640 kg
Maximum massa samenstelling	3.640 kg

12. Trekkracht

Maximaal trekgewicht ongeremd	750 kg
Maximaal trekgewicht geremd	1.000 kg

13. As #1

As-nummer	1
Plaatscode	Voor
Aangedreven	Nee
Technisch limiet	1.195 kg
Wettelijk limiet	1.195 kg
Spoorbreedte	159 cm

14. As #2

As-nummer	2
Plaatscode	Achter
Aangedreven	Ja
Technisch limiet	1.505 kg
Wettelijk limiet	1.505 kg
Spoorbreedte	157 cm