

Autorapport (gratis versie)

OPEL VECTRA C2.0NE E2

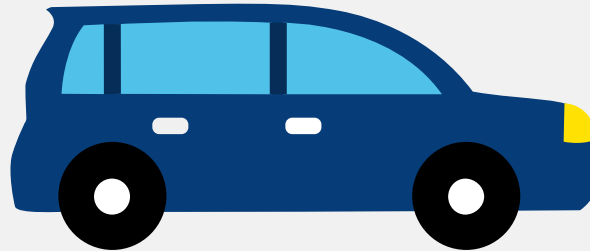

Het kenteken NZ-NR-65 hoort bij een Opel Vectra C2.0ne E2. Deze auto (sedan) werd toegelaten op 03-05-1996. De APK is geldig tot 29-10-2010. Het lege gewicht is 1.159 kg en de maximale toegestane massa is 1.685 kg.

Inhoudsopgave

1. Algemeen	9. Eigenschappen
2. Uiterlijk	10. Carrosserie
3. Fiscaal	11. Afmetingen
4. Historie	12. Massa
5. Status	13. Trekkracht
6. Motor	14. As #1
7. Brandstof #1	15. As #2
8. Brandstof #2	

1. Algemeen

Merk	Opel
Model	Vectra C2.0ne E2
Handelsbenaming	Vectra C2.0ne E2
Bekijk volledig autorapport	
Verkoop uw auto	

2. Uiterlijk

Soort	Auto
Inrichting	Sedan
Kleur	Grijs
Check schadeverleden	

3. Fiscaal

BPM tarief	€ 4.707
------------	---------

4. Historie

Datum eerste toelating	03-05-1996
Datum afgifte Nederland	03-05-1996
Datum laatste tenaamstelling	29-10-2019
APK vervaldatum	29-10-2010
Bekijk vorige eigenaren	
Controleer APK-historie	

5. Status

Terugroepactie	Nee
----------------	-----

Verzekerd	Nee
Geïmporteerd	Nee
Geëxporteerd	Nee
Taxi	Nee
Goedkope autoverzekering	

6. Motor

Aantal cilinders	4
Cilinderinhoud	1.998 cm ³
Controleer kilometerstand	

7. Brandstof #1

Brandstof-nummer	1
Brandstof	Benzine
Emissieklasse	2
Vermogen	85,00 kW (116 pk)
Geluidsniveau stationair	83 dB(A)
Geluidsniveau toerental	3.900 dB(A)

8. Brandstof #2

Brandstof-nummer	2
Brandstof	Lpg
Emissieklasse	2
Vermogen	85,00 kW (116 pk)
Geluidsniveau stationair	83 dB(A)
Geluidsniveau toerental	3.900 dB(A)

9. Eigenschappen

Aantal wielen	4
Aantal deuren	4

10. Carrosserie

Carrosserie-nummer	1
Categorie	M1
Type	AA
Type omschrijving	Sedan
Plaats chassisnummer	Op bodemplaat by r. voorzitting

11. Afmetingen

Wielbasis	260 cm
-----------	--------

12. Massa

Leeg gewicht	1.159 kg
Rijklaar gewicht	1.259 kg
Technisch limiet massa	1.685 kg
Wettelijk limiet massa	1.685 kg
Maximum massa samenstelling	3.035 kg

13. Trekracht

Maximaal trekgewicht ongeremd	565 kg
Maximaal trekgewicht geremd	1.350 kg

14. As #1

As-nummer	1
-----------	---

Plaatscode	Voor
Technisch limiet	855 kg
Wettelijk limiet	855 kg
Spoorbreedte	143 cm

15. As #2

As-nummer	2
Plaatscode	Achter
Technisch limiet	830 kg
Wettelijk limiet	830 kg
Spoorbreedte	143 cm