

Autorapport (gratis versie)

VOLKSWAGEN NEW BEETLE

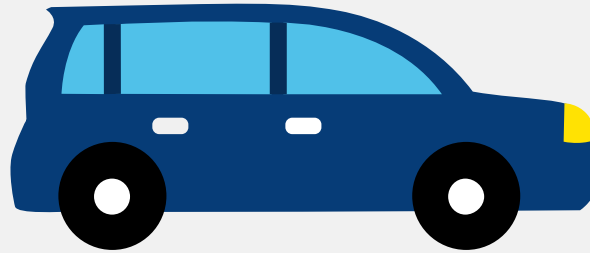

Het kenteken NS-645-Z hoort bij een Volkswagen New Beetle. Deze auto (hatchback) werd toegelaten op 11-10-1999. De APK is geldig tot 13-04-2021. Het lege gewicht is 1.245 kg en de maximale toegestane massa is 1.690 kg.

Inhoudsopgave

1. Algemeen	8. Carrosserie
2. Uiterlijk	9. Afmetingen
3. Historie	10. Massa
4. Status	11. Trekkracht
5. Motor	12. As #1
6. Brandstof #1	13. As #2
7. Eigenschappen	

1. Algemeen

Merk	Volkswagen
Model	New Beetle
Handelsbenaming	New Beetle
Type	9C
Variant	SCALHX01
Uitvoering	AGFA41M017M4
Typegoedkeuringsnummer	E1*98/14*0106*01
Fabrikant	Volkswagen Ag
Bekijk volledig autorapport	
Verkoop uw auto	

2. Uiterlijk

Soort	Auto
Inrichting	Hatchback
Kleur	Rood
Check schadeverleden	

3. Historie

Datum eerste toelating	11-10-1999
Datum afgifte Nederland	10-04-2017
Datum laatste tenaamstelling	10-04-2017
APK vervaldatum	13-04-2021
Bekijk vorige eigenaren	
Controleer APK-historie	

4. Status

Terugroepactie	Nee
Verzekerd	Nee
Geïmporteerd	Ja
Geëxporteerd	Nee
Taxi	Nee
Ontdek land van herkomst	
Goedkope autoverzekering	

5. Motor

Motorcode	ALH
Aantal cilinders	4
Cilinderinhoud	1.896 cm ³
Versnellingsbak	Automaat
Versnellingen	4
Controleer kilometerstand	

6. Brandstof #1

Brandstof-nummer	1
Brandstof	Diesel
Emissieklasse	2
Vermogen	66,00 kW (90 pk)
Brandstofverbruik in stad NEDC	9,1 liter/100 km (11,0 km/liter)
Brandstofverbruik op snelweg NEDC	5,0 liter/100 km (20,0 km/liter)
Brandstofverbruik gecombineerd NEDC	6,5 liter/100 km (15,4 km/liter)
CO2-uitstoot gecombineerd NEDC	176 g/km

Milieuklasse licht	70/220*1996/69
Uitstoot deeltjes licht NEDC	0.031 g/km
Geluidsniveau rijdend	74 dB(A)
Geluidsniveau stationair	75 dB(A)
Geluidsniveau toerental	2.810 dB(A)

7. Eigenschappen

Aantal zitplaatsen	4
Aantal wielen	4
Aantal deuren	2

8. Carrosserie

Carrosserie-nummer	1
Categorie	M1
Type	AB
Type omschrijving	Hatchback
Plaats chassisnummer	R. op bodemplaat onder achterzitting

9. Afmetingen

Wielbasis	250 cm
-----------	--------

10. Massa

Leeg gewicht	1.245 kg
Rijklaar gewicht	1.345 kg
Technisch limiet massa	1.690 kg
Wettelijk limiet massa	1.690 kg
Maximum massa samenstelling	2.690 kg

11. Trekkracht

Maximaal trekgewicht ongeremd	600 kg
Maximaal trekgewicht geremd	1.000 kg

12. As #1

As-nummer	1
Plaatscode	Voor
Wettelijk limiet	990 kg
Spoorbreedte	152 cm

13. As #2

As-nummer	2
Plaatscode	Achter
Wettelijk limiet	800 kg
Spoorbreedte	149 cm