

Autorapport (gratis versie)

MERCEDES-BENZ A 160

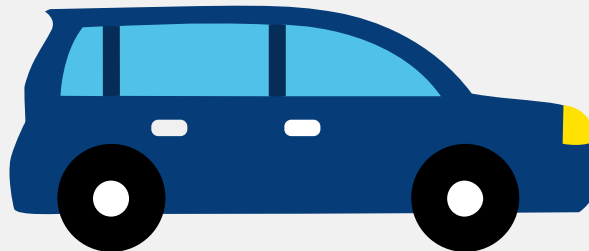

Het kenteken NP-283-X hoort bij een Mercedes-benz A 160. Deze auto (stationwagen) werd toegelaten op 30-03-2017. De APK is geldig tot 30-03-2025. Het lege gewicht is 1.295 kg en de maximale toegestane massa is 1.935 kg.

Inhoudsopgave

<u>1. Algemeen</u>	<u>8. Eigenschappen</u>
<u>2. Uiterlijk</u>	<u>9. Carrosserie</u>
<u>3. Fiscaal</u>	<u>10. Afmetingen</u>
<u>4. Historie</u>	<u>11. Massa</u>
<u>5. Status</u>	<u>12. Trekkracht</u>
<u>6. Motor</u>	<u>13. As #1</u>
<u>7. Brandstof #1</u>	<u>14. As #2</u>

1. Algemeen

Merk	Mercedes-benz
Model	A 160
Handelsbenaming	A 160
Type	245 G
Variant	1241Q2
Uitvoering	OZAA1502
Typegoedkeuringsnummer	E1*2001/116*0470*17
Fabrikant	Daimler Ag
Bekijk volledig autorapport	
Verkoop uw auto	

2. Uiterlijk

Soort	Auto
Inrichting	Stationwagen
Kleur	Zwart
Check schadeverleden	

3. Fiscaal

Catalogusprijs	€ 33.672
BPM tarief	€ 5.701
Check huidige waarde	

4. Historie

Datum eerste toelating	30-03-2017
Datum afgifte Nederland	30-03-2017

Datum laatste tenaamstelling	11-12-2021
APK vervaldatum	30-03-2025
Bekijk vorige eigenaren	
Controleer APK-historie	

5. Status

Terugroepactie	Nee
Verzekerd	Ja
Geïmporteerd	Nee
Geëxporteerd	Nee
Taxi	Nee
Goedkope autoverzekering	

6. Motor

Motorcode	270910
Aantal cilinders	4
Cilinderinhoud	1.595 cm ³
Versnellingsbak	Automaat
Versnellingen	7
Controleer kilometerstand	

7. Brandstof #1

Brandstof-nummer	1
Brandstof	Benzine
Emissieklasse	6
Vermogen	75,00 kW (102 pk)
Brandstofverbruik in stad NEDC	6,9 liter/100 km (14,5 km/liter)

Brandstofverbruik op snelweg NEDC	4,6 liter/100 km (21,7 km/liter)
Brandstofverbruik gecombineerd NEDC	5,4 liter/100 km (18,5 km/liter)
CO2-uitstoot gecombineerd NEDC	126 g/km
Milieuklasse licht	715/2007*136/2014w
Uitstoot deeltjes licht NEDC	0.00032 g/km
Geluidsniveau rijdend	72 dB(A)
Geluidsniveau stationair	74 dB(A)
Geluidsniveau toerental	3.750 dB(A)

8. Eigenschappen

Aantal zitplaatsen	5
Aantal wielen	4
Aantal deuren	5

9. Carrosserie

Carrosserie-nummer	1
Categorie	M1
Type	AC
Type omschrijving	Stationwagen
Plaats chassisnummer	Onder r. voorzitting

10. Afmetingen

Lengte	438 cm
Breedte	178 cm
Wielbasis	270 cm

11. Massa

Leeg gewicht	1.295 kg
Rijklaar gewicht	1.395 kg
Technisch limiet massa	1.935 kg
Wettelijk limiet massa	1.935 kg
Maximum massa samenstelling	2.935 kg

12. Trekkracht

Maximaal trekgewicht ongeremd	695 kg
Maximaal trekgewicht geremd	1.000 kg

13. As #1

As-nummer	1
Plaatscode	Voor
Technisch limiet	1.005 kg
Wettelijk limiet	1.005 kg
Spoorbreedte	156 cm

14. As #2

As-nummer	2
Plaatscode	Achter
Technisch limiet	930 kg
Wettelijk limiet	930 kg
Spoorbreedte	155 cm