

Autorapport (gratis versie)

DS DS 3

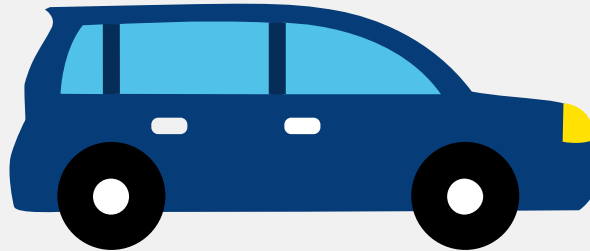

Het kenteken NP-233-K hoort bij een Ds Ds 3. Deze auto (hatchback) werd toegelaten op 24-03-2017. De APK is geldig tot 30-06-2025. Het lege gewicht is 1.065 kg en de maximale toegestane massa is 1.600 kg.

Inhoudsopgave

1. Algemeen	8. Eigenschappen
2. Uiterlijk	9. Carrosserie
3. Fiscaal	10. Afmetingen
4. Historie	11. Massa
5. Status	12. Trekkracht
6. Motor	13. As #1
7. Brandstof #1	14. As #2

1. Algemeen

Merk	Ds
Model	Ds 3
Handelsbenaming	Ds 3
Type	S
Variant	AHNY
Uitvoering	M/S
Typegoedkeuringsnummer	E2*2007/46*0003*45
Fabrikant	Automobiles Citroen
Bekijk volledig autorapport	
Verkoop uw auto	

2. Uiterlijk

Soort	Auto
Inrichting	Hatchback
Kleur	Blauw
Tweede kleur	Zwart
Check schadeverleden	

3. Fiscaal

Catalogusprijs	€ 28.590
BPM tarief	€ 2.656
Check huidige waarde	

4. Historie

Datum eerste toelating	24-03-2017
------------------------	------------

Datum afgifte Nederland	24-03-2017
-------------------------	------------

Datum laatste tenaamstelling	24-09-2022
------------------------------	------------

APK vervaldatum	30-06-2025
-----------------	------------

[Bekijk vorige eigenaren](#)[Controleer APK-historie](#)

5. Status

Terugroepactie	Nee
----------------	-----

Verzekerd	Ja
-----------	----

Geïmporteerd	Nee
--------------	-----

Geëxporteerd	Nee
--------------	-----

Taxi	Nee
------	-----

[Goedkope autoverzekering](#)

6. Motor

Motorcode	HN02
-----------	------

Aantal cilinders	3
------------------	---

Cilinderinhoud	1.199 cm ³
----------------	-----------------------

Versnellingsbak	M
-----------------	---

Versnellingen	6
---------------	---

[Controleer kilometerstand](#)

7. Brandstof #1

Brandstof-nummer	1
------------------	---

Brandstof	Benzine
-----------	---------

Emissieklasse	6
---------------	---

Vermogen	96,00 kW (131 pk)
----------	-------------------

Brandstofverbruik in stad NEDC	5,4 liter/100 km (18,5 km/liter)
Brandstofverbruik op snelweg NEDC	4,0 liter/100 km (25,0 km/liter)
Brandstofverbruik gecombineerd NEDC	4,5 liter/100 km (22,2 km/liter)
CO2-uitstoot gecombineerd NEDC	105 g/km
Milieuklasse licht	715/2007*2015/45w
Uitstoot deeltjes licht NEDC	0.00254 g/km
Geluidsniveau rijdend	71 dB(A)
Geluidsniveau stationair	83 dB(A)
Geluidsniveau toerental	3.750 dB(A)

8. Eigenschappen

Aantal zitplaatsen	5
Aantal wielen	4
Aantal deuren	2

9. Carrosserie

Carrosserie-nummer	1
Categorie	M1
Type	AB
Type omschrijving	Hatchback
Plaats chassisnummer	In motorruimte v.

10. Afmetingen

Lengte	395 cm
Breedte	172 cm
Wielbasis	245 cm

11. Massa

Leeg gewicht	1.065 kg
Rijklaar gewicht	1.165 kg
Technisch limiet massa	1.600 kg
Wettelijk limiet massa	1.600 kg
Maximum massa samenstelling	2.500 kg

12. Trekkracht

Maximaal trekgewicht ongeremd	570 kg
Maximaal trekgewicht geremd	1.150 kg

13. As #1

As-nummer	1
Plaatscode	Voor
Technisch limiet	900 kg
Wettelijk limiet	900 kg
Spoorbreedte	149 cm

14. As #2

As-nummer	2
Plaatscode	Achter
Technisch limiet	790 kg
Wettelijk limiet	790 kg
Spoorbreedte	149 cm