

Autorapport (gratis versie)

DS DS 3

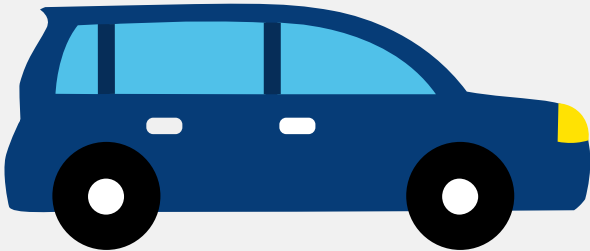

Het kenteken NL-126-G hoort bij een Ds Ds 3. Deze auto (hatchback) werd toegelaten op 29-04-2017. De APK is geldig tot 04-05-2026. Het lege gewicht is 949 kg en de maximale toegestane massa is 1.511 kg.

Inhoudsopgave

1. Algemeen	8. Eigenschappen
2. Uiterlijk	9. Carrosserie
3. Fiscaal	10. Afmetingen
4. Historie	11. Massa
5. Status	12. Trekkkracht
6. Motor	13. As #1
7. Brandstof #1	14. As #2

1. Algemeen

Merk	Ds
Model	Ds 3
Handelsbenaming	Ds 3
Type	S
Variant	AHMZ
Uitvoering	6
Typegoedkeuringsnummer	E2*2007/46*0003*40
Fabrikant	Automobiles Citroen
Bekijk volledig autorapport	
Verkoop uw auto	

2. Uiterlijk

Soort	Auto
Inrichting	Hatchback
Kleur	Wit
Tweede kleur	Paars
Check schadeverleden	

3. Fiscaal

Catalogusprijs	€ 25.390
BPM tarief	€ 2.946
Check huidige waarde	

4. Historie

Datum eerste toelating	29-04-2017
------------------------	------------

Datum afgifte Nederland	29-04-2017
-------------------------	------------

Datum laatste tenaamstelling	13-03-2024
------------------------------	------------

APK vervaldatum	04-05-2026
-----------------	------------

[Bekijk vorige eigenaren](#)[Controleer APK-historie](#)

5. Status

Terugroepactie	Nee
----------------	-----

Verzekerd	Ja
-----------	----

Geïmporteerd	Nee
--------------	-----

Geëxporteerd	Nee
--------------	-----

Taxi	Nee
------	-----

[Goedkope autoverzekering](#)

6. Motor

Motorcode	HM01
-----------	------

Aantal cilinders	3
------------------	---

Cilinderinhoud	1.199 cm ³
----------------	-----------------------

Versnellingsbak	M
-----------------	---

Versnellingen	5
---------------	---

[Controleer kilometerstand](#)

7. Brandstof #1

Brandstof-nummer	1
------------------	---

Brandstof	Benzine
-----------	---------

Emissieklasse	6
---------------	---

Vermogen	60,00 kW (82 pk)
----------	------------------

Brandstofverbruik in stad NEDC	5,6 liter/100 km (17,9 km/liter)
Brandstofverbruik op snelweg NEDC	4,1 liter/100 km (24,4 km/liter)
Brandstofverbruik gecombineerd NEDC	4,6 liter/100 km (21,7 km/liter)
CO2-uitstoot gecombineerd NEDC	107 g/km
Milieuklasse licht	715/2007*2015/45w
Geluidsniveau stationair	74 dB(A)
Geluidsniveau toerental	3.750 dB(A)

8. Eigenschappen

Aantal zitplaatsen	5
Aantal wielen	4
Aantal deuren	2

9. Carrosserie

Carrosserie-nummer	1
Categorie	M1
Type	AB
Type omschrijving	Hatchback
Plaats chassisnummer	In motorruimte v.

10. Afmetingen

Lengte	395 cm
Breedte	172 cm
Wielbasis	245 cm

11. Massa

Leeg gewicht	949 kg
--------------	--------

Rijklaar gewicht	1.049 kg
Technisch limiet massa	1.511 kg
Wettelijk limiet massa	1.511 kg
Maximum massa samenstelling	2.311 kg

12. Trekkracht

Maximaal trekgewicht ongeremd	520 kg
Maximaal trekgewicht geremd	1.100 kg

13. As #1

As-nummer	1
Plaatscode	Voor
Technisch limiet	900 kg
Wettelijk limiet	900 kg
Spoorbreedte	147 cm

14. As #2

As-nummer	2
Plaatscode	Achter
Technisch limiet	790 kg
Wettelijk limiet	790 kg
Spoorbreedte	147 cm