

Autorapport (gratis versie)

FIAT BRAVA 1.4 12V

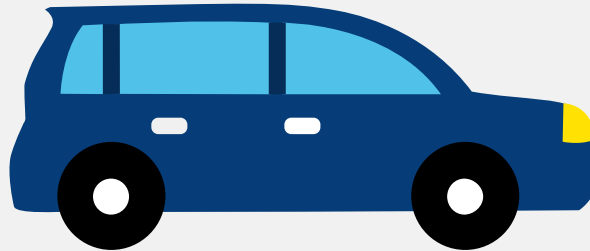

Het kenteken NJ-RS-95 hoort bij een Fiat Brava 1.4 12v. Deze auto (hatchback) werd toegelaten op 05-01-1996. De APK is geldig tot 09-09-2008. Het lege gewicht is 1.065 kg en de maximale toegestane massa is 1.570 kg.

Inhoudsopgave

<u>1. Algemeen</u>	<u>8. Eigenschappen</u>
<u>2. Uiterlijk</u>	<u>9. Carrosserie</u>
<u>3. Fiscaal</u>	<u>10. Afmetingen</u>
<u>4. Historie</u>	<u>11. Massa</u>
<u>5. Status</u>	<u>12. Trekkkracht</u>
<u>6. Motor</u>	<u>13. As #1</u>
<u>7. Brandstof #1</u>	<u>14. As #2</u>

1. Algemeen

Merk	Fiat
Model	Brava 1.4 12v
Handelsbenaming	Brava 1.4 12v
Bekijk volledig autorapport	
Verkoop uw auto	

2. Uiterlijk

Soort	Auto
Inrichting	Hatchback
Kleur	Groen
Check schadeverleden	

3. Fiscaal

BPM tarief	€ 2.817
------------	---------

4. Historie

Datum eerste toelating	05-01-1996
Datum afgifte Nederland	05-01-1996
APK vervaldatum	09-09-2008
Bekijk vorige eigenaren	
Controleer APK-historie	

5. Status

Terugroepactie	Nee
Verzekerd	Nee

Geïmporteerd	Nee
Geëxporteerd	Nee
Taxi	Nee

[Goedkope autoverzekering](#)

6. Motor

Aantal cilinders	4
Cilinderinhoud	1.370 cm ³

[Controleer kilometerstand](#)

7. Brandstof #1

Brandstof-nummer	1
Brandstof	Benzine
Emissieklasse	2
Vermogen	59,00 kW (80 pk)
Geluidsniveau stationair	85 dB(A)
Geluidsniveau toerental	4.500 dB(A)

8. Eigenschappen

Aantal wielen	4
Aantal deuren	4

9. Carrosserie

Carrosserie-nummer	1
Categorie	M1
Type	AB
Type omschrijving	Hatchback

Plaats chassisnummer

Op r. schroefveerkoker onder motorkap

10. Afmetingen

Wielbasis

254 cm

11. Massa

Leeg gewicht

1.065 kg

Rijklaar gewicht

1.165 kg

Technisch limiet massa

1.570 kg

Wettelijk limiet massa

1.570 kg

Maximum massa samenstelling

2.570 kg

12. Trekkracht

Maximaal trekgewicht ongeremd

400 kg

Maximaal trekgewicht geremd

1.000 kg

13. As #1

As-nummer

1

Plaatscode

Voor

Wettelijk limiet

850 kg

Spoorbreedte

146 cm

14. As #2

As-nummer

2

Plaatscode

Achter

Wettelijk limiet

850 kg

Spoorbreedte

146 cm