

Autorapport (gratis versie)

MERCEDES-BENZ C 200 CDI

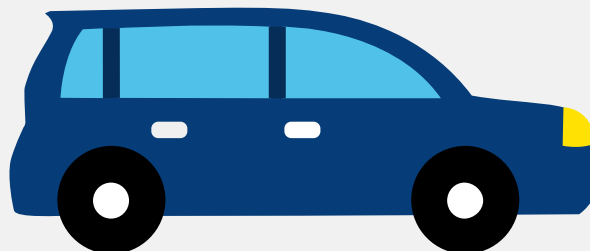

Het kenteken N-983-XV hoort bij een Mercedes-benz C 200 Cdi. Deze auto (sedan) werd toegelaten op 28-11-2006. De APK is geldig tot 03-11-2024. Het lege gewicht is 1.415 kg en de maximale toegestane massa is 1.995 kg.

Inhoudsopgave

<u>1. Algemeen</u>	<u>8. Eigenschappen</u>
<u>2. Uiterlijk</u>	<u>9. Carrosserie</u>
<u>3. Fiscaal</u>	<u>10. Afmetingen</u>
<u>4. Historie</u>	<u>11. Massa</u>
<u>5. Status</u>	<u>12. Trekkkracht</u>
<u>6. Motor</u>	<u>13. As #1</u>
<u>7. Brandstof #1</u>	<u>14. As #2</u>

1. Algemeen

Merk	Mercedes-benz
Model	C 200 Cdi
Handelsbenaming	C 200 Cdi
Variant	R00DL0
Uitvoering	JCBBA500
Typegoedkeuringsnummer	E1*98/14*0139*22
Fabrikant	Daimler Ag
Bekijk volledig autorapport	
Verkoop uw auto	

2. Uiterlijk

Soort	Auto
Inrichting	Sedan
Kleur	Grijs
Check schadeverleden	

3. Fiscaal

BPM tarief	€ 10.866
Check huidige waarde	

4. Historie

Datum eerste toelating	28-11-2006
Datum afgifte Nederland	03-11-2022
Datum laatste tenaamstelling	03-11-2022
APK vervaldatum	03-11-2024

Bekijk vorige eigenaren

Controleer APK-historie

5. Status

Terugroepactie	Nee
Verzekerd	Ja
Geïmporteerd	Ja
Geëxporteerd	Nee
Taxi	Nee
Ontdek land van herkomst	
Goedkope autoverzekering	

6. Motor

Motorcode	646963
Aantal cilinders	4
Cilinderinhoud	2.149 cm³
Snelheid beperking	208 km/u
Versnellingsbak	Handgeschakeld
Versnellingen	6
Controleer kilometerstand	

7. Brandstof #1

Brandstof-nummer	1
Brandstof	Diesel
Emissieklasse	4
Vermogen	90,00 kW (123 pk)
Brandstofverbruik in stad NEDC	8,3 liter/100 km (12,0 km/liter)

Brandstofverbruik op snelweg NEDC	4,9 liter/100 km (20,4 km/liter)
Brandstofverbruik gecombineerd NEDC	6,1 liter/100 km (16,4 km/liter)
CO2-uitstoot gecombineerd NEDC	160 g/km
Milieuklasse licht	70/220*2003/76b
Uitstoot deeltjes licht NEDC	0.019 g/km
Roetuitstoot NEDC	0.9 g/km
Geluidsniveau rijdend	71 dB(A)
Geluidsniveau stationair	77 dB(A)
Geluidsniveau toerental	3.150 dB(A)

8. Eigenschappen

Aantal zitplaatsen	5
Aantal wielen	4
Aantal deuren	4

9. Carrosserie

Carrosserie-nummer	1
Categorie	M1
Type	AA
Type omschrijving	Sedan

10. Afmetingen

Wielbasis	272 cm
-----------	--------

11. Massa

Leeg gewicht	1.415 kg
Rijklaar gewicht	1.515 kg

Technisch limiet massa	1.995 kg
Wettelijk limiet massa	1.995 kg
Maximum massa samenstelling	3.495 kg

12. Trekkracht

Maximaal trekgewicht ongeremd	750 kg
Maximaal trekgewicht geremd	1.500 kg

13. As #1

As-nummer	1
Plaatscode	Voor
Aangedreven	Nee
Technisch limiet	980 kg
Wettelijk limiet	980 kg
Spoorbreedte	151 cm

14. As #2

As-nummer	2
Plaatscode	Achter
Aangedreven	Ja
Technisch limiet	1.045 kg
Wettelijk limiet	1.045 kg
Spoorbreedte	148 cm