

Autorapport (gratis versie)

FIAT FIAT 500

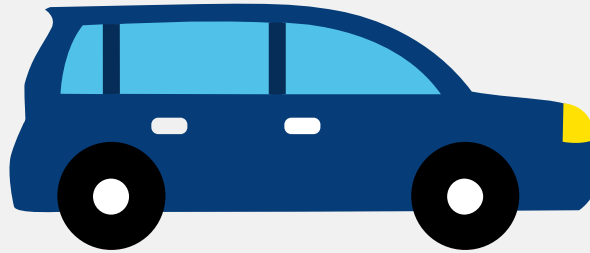

Het kenteken N-965-BB hoort bij een Fiat Fiat 500. Deze auto (hatchback) werd toegelaten op 29-06-2018. De APK is geldig tot 29-06-2026. Het lege gewicht is 880 kg en de maximale toegestane massa is 1.355 kg.

Inhoudsopgave

1. Algemeen	8. Eigenschappen
2. Uiterlijk	9. Carrosserie
3. Fiscaal	10. Afmetingen
4. Historie	11. Massa
5. Status	12. Trekkkracht
6. Motor	13. As #1
7. Brandstof #1	14. As #2

1. Algemeen

Merk	Fiat
Model	Fiat 500
Handelsbenaming	Fiat 500
Type	312
Variant	AXA1A
Uitvoering	00AP
Typegoedkeuringsnummer	E3*2007/46*0064*36
Fabrikant	Fca Italy S.p.a.
Bekijk volledig autorapport	
Verkoop uw auto	

2. Uiterlijk

Soort	Auto
Inrichting	Hatchback
Kleur	Grijs
Check schadeverleden	

3. Fiscaal

Catalogusprijs	€ 21.758
BPM tarief	€ 791
Check huidige waarde	

4. Historie

Datum eerste toelating	29-06-2018
Datum afgifte Nederland	02-09-2021

Datum laatste tenaamstelling	08-06-2024
------------------------------	------------

APK vervaldatum	29-06-2026
-----------------	------------

[Bekijk vorige eigenaren](#)[Controleer APK-historie](#)

5. Status

Terugroepactie	Nee
----------------	-----

Verzekerd	Ja
-----------	----

Geïmporteerd	Ja
--------------	----

Geëxporteerd	Nee
--------------	-----

Taxi	Nee
------	-----

[Ontdek land van herkomst](#)[Goedkope autoverzekering](#)

6. Motor

Motorcode	169A4000
-----------	----------

Aantal cilinders	4
------------------	---

Cilinderinhoud	1.242 cm ³
----------------	-----------------------

Snelheid beperking	160 km/u
--------------------	----------

Versnellingsbak	M
-----------------	---

Versnellingen	5
---------------	---

[Controleer kilometerstand](#)

7. Brandstof #1

Brandstof-nummer	1
------------------	---

Brandstof	Benzine
-----------	---------

Emissieklasse	6
---------------	---

Vermogen	51,00 kW (69 pk)
Brandstofverbruik in stad NEDC	6,2 liter/100 km (16,1 km/liter)
Brandstofverbruik op snelweg NEDC	4,2 liter/100 km (23,8 km/liter)
Brandstofverbruik gecombineerd NEDC	4,9 liter/100 km (20,4 km/liter)
CO2-uitstoot gecombineerd NEDC	115 g/km
Milieuklasse licht	715/2007*2015/45w
Geluidsniveau rijdend	74 dB(A)
Geluidsniveau stationair	82 dB(A)
Geluidsniveau toerental	4.125 dB(A)

8. Eigenschappen

Aantal zitplaatsen	4
Aantal wielen	4
Aantal deuren	3

9. Carrosserie

Carrosserie-nummer	1
Categorie	M1
Type	AB
Type omschrijving	Hatchback

10. Afmetingen

Lengte	357 cm
Breedte	163 cm
Wielbasis	230 cm

11. Massa

Leeg gewicht	880 kg
Rijklaar gewicht	980 kg
Technisch limiet massa	1.355 kg
Wettelijk limiet massa	1.355 kg
Maximum massa samenstelling	2.155 kg

12. Trekracht

Maximaal trekgewicht ongeremd	400 kg
Maximaal trekgewicht geremd	800 kg

13. As #1

As-nummer	1
Plaatscode	Voor
Aangedreven	Ja
Technisch limiet	770 kg
Wettelijk limiet	770 kg
Spoorbreedte	141 cm

14. As #2

As-nummer	2
Plaatscode	Achter
Aangedreven	Nee
Technisch limiet	640 kg
Wettelijk limiet	640 kg
Spoorbreedte	141 cm