

# Autorapport (gratis versie)

## VOLKSWAGEN UP!

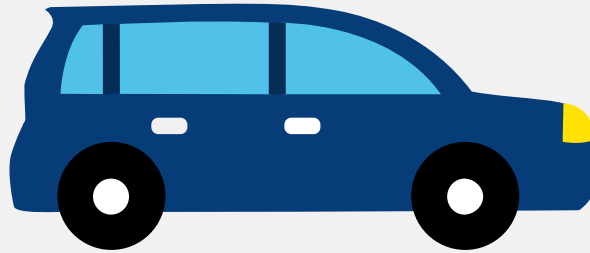

Het kenteken N-941-JK hoort bij een Volkswagen Up!. Deze auto (hatchback) werd toegelaten op 29-10-2021. De APK is geldig tot 29-10-2025. Het lege gewicht is 891 kg en de maximale toegestane massa is 1.330 kg.

### Inhoudsopgave

<u>1. Algemeen</u>	<u>8. Eigenschappen</u>
<u>2. Uiterlijk</u>	<u>9. Carrosserie</u>
<u>3. Fiscaal</u>	<u>10. Afmetingen</u>
<u>4. Historie</u>	<u>11. Massa</u>
<u>5. Status</u>	<u>12. As #1</u>
<u>6. Motor</u>	<u>13. As #2</u>
<u>7. Brandstof #1</u>	

## 1. Algemeen

Merk	Volkswagen
Model	Up!
Handelsbenaming	Up!
Type	AA
Variant	ABDSGC
Uitvoering	FM5FM5CF0114BIVR2N1SVW1B14M
Typegoedkeuringsnummer	E13*2007/46*1167*33
Fabrikant	Volkswagen Ag
<a href="#">Bekijk volledig autorapport</a>	
<a href="#">Verkoop uw auto</a>	

## 2. Uiterlijk

Soort	Auto
Inrichting	Hatchback
Kleur	Blauw
<a href="#">Check schadeverleden</a>	

## 3. Fiscaal

Catalogusprijs	€ 17.735
BPM tarief	€ 2.618
<a href="#">Check huidige waarde</a>	

## 4. Historie

Datum eerste toelating	29-10-2021
Datum afgifte Nederland	29-10-2021

Datum laatste tenaamstelling	29-10-2021
------------------------------	------------

APK vervaldatum	29-10-2025
-----------------	------------

[Bekijk vorige eigenaren](#)[Controleer APK-historie](#)

## 5. Status

Terugroepactie	Nee
----------------	-----

Verzekerd	Ja
-----------	----

Geïmporteerd	Nee
--------------	-----

Geëxporteerd	Nee
--------------	-----

Taxi	Nee
------	-----

[Goedkope autoverzekering](#)

## 6. Motor

Motorcode	DSG
-----------	-----

Aantal cilinders	3
------------------	---

Cilinderinhoud	999 cm <sup>3</sup>
----------------	---------------------

Snelheid beperking	163 km/u
--------------------	----------

Versnellingsbak	M
-----------------	---

Versnellingen	5
---------------	---

[Controleer kilometerstand](#)

## 7. Brandstof #1

Brandstof-nummer	1
------------------	---

Brandstof	Benzine
-----------	---------

Emissieklasse	6
---------------	---

Vermogen	48,00 kW (65 pk)
----------	------------------

Brandstofverbruik in stad NEDC	5,2 liter/100 km (19,2 km/liter)
Brandstofverbruik op snelweg NEDC	3,8 liter/100 km (26,3 km/liter)
Brandstofverbruik gecombineerd NEDC	4,3 liter/100 km (23,3 km/liter)
Brandstofverbruik gecombineerd WLTP	5,1 liter/100 km (19,6 km/liter)
CO2-uitstoot gecombineerd NEDC	98 g/km
CO2-uitstoot gecombineerd WLTP	116 g/km
Milieuklasse licht	715/2007*2018/1832ap
Uitstoot deeltjes WLTP	2.39 g/km
Geluidsniveau rijdend	68 dB(A)
Geluidsniveau stationair	76 dB(A)
Geluidsniveau toerental	3.750 dB(A)

## 8. Eigenschappen

Aantal zitplaatsen	4
Aantal wielen	4
Aantal deuren	5

## 9. Carrosserie

Carrosserie-nummer	1
Categorie	M1
Type	AB
Type omschrijving	Hatchback

## 10. Afmetingen

Lengte	360 cm
Breedte	164 cm
Wielbasis	241 cm

## 11. Massa

Leeg gewicht	891 kg
Rijklaar gewicht	991 kg
Technisch limiet massa	1.330 kg
Wettelijk limiet massa	1.330 kg

## 12. As #1

As-nummer	1
Plaatscode	Voor
Aangedreven	Ja
Technisch limiet	710 kg
Wettelijk limiet	710 kg
Spoorbreedte	141 cm

## 13. As #2

As-nummer	2
Plaatscode	Achter
Aangedreven	Nee
Technisch limiet	650 kg
Wettelijk limiet	650 kg
Spoorbreedte	141 cm