

Autorapport (gratis versie)

OPEL CROSSLAND X

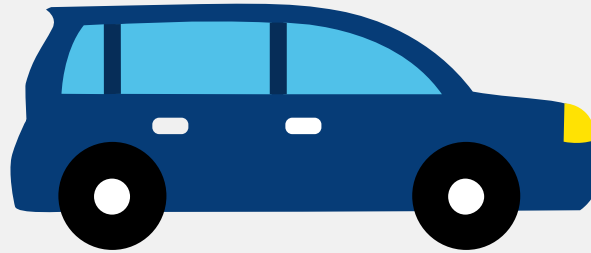

Het kenteken N-858-DS hoort bij een Opel Crossland X. Deze auto (mpv) werd toegelaten op 18-02-2020. De APK is geldig tot 18-02-2026. Het lege gewicht is 1.154 kg en de maximale toegestane massa is 1.795 kg.

Inhoudsopgave

1. Algemeen	8. Eigenschappen
2. Uiterlijk	9. Carrosserie
3. Fiscaal	10. Afmetingen
4. Historie	11. Massa
5. Status	12. Trekkracht
6. Motor	13. As #1
7. Brandstof #1	14. As #2

1. Algemeen

Merk	Opel
Model	Crossland X
Handelsbenaming	Crossland X
Type	P7 MONOCAB C
Variant	EA025DB12
Uitvoering	BB1VADPH0A5
Typegoedkeuringsnummer	E4*2007/46*1194*09
Fabrikant	Opel Automobile GmbH
Bekijk volledig autorapport	
Verkoop uw auto	

2. Uiterlijk

Soort	Auto
Inrichting	Mpv
Kleur	Grijs
Check schadeverleden	

3. Fiscaal

Catalogusprijs	€ 27.596
BPM tarief	€ 1.040
Check huidige waarde	

4. Historie

Datum eerste toelating	18-02-2020
Datum afgifte Nederland	08-10-2021

Datum laatste tenaamstelling	08-10-2021
APK vervaldatum	18-02-2026

[Bekijk vorige eigenaren](#)[Controleer APK-historie](#)

5. Status

Terugroepactie	Nee
Verzekerd	Ja
Geïmporteerd	Ja
Geëxporteerd	Nee
Taxi	Nee

[Ontdek land van herkomst](#)[Goedkope autoverzekering](#)

6. Motor

Motorcode	EB2ADT
Aantal cilinders	3
Cilinderinhoud	1.199 cm ³
Snelheid beperking	187 km/u
Versnellingsbak	M
Versnellingen	6

[Controleer kilometerstand](#)

7. Brandstof #1

Brandstof-nummer	1
Brandstof	Benzine
Emissieklasse	6

Vermogen	81,00 kW (110 pk)
CO2-uitstoot gecombineerd NEDC	109 g/km
CO2-uitstoot gecombineerd WLTP	140 g/km
Milieuklasse licht	715/2007*2018/1832am
Uitstoot deeltjes WLTP	1.52 g/km
Geluidsniveau rijdend	67 dB(A)
Geluidsniveau stationair	76 dB(A)
Geluidsniveau toerental	3.750 dB(A)

8. Eigenschappen

Aantal zitplaatsen	5
Aantal wielen	4
Aantal deuren	5

9. Carrosserie

Carrosserie-nummer	1
Categorie	M1
Type	AF
Type omschrijving	Multipurpose vehicle (mpv)

10. Afmetingen

Lengte	421 cm
Breedte	177 cm
Wielbasis	260 cm

11. Massa

Leeg gewicht	1.154 kg
--------------	----------

Rijklaar gewicht	1.254 kg
Technisch limiet massa	1.795 kg
Wettelijk limiet massa	1.795 kg
Maximum massa samenstelling	2.620 kg

12. Trekkracht

Maximaal trekgewicht ongeremd	600 kg
Maximaal trekgewicht geremd	840 kg

13. As #1

As-nummer	1
Plaatscode	Voor
Aangedreven	Ja
Technisch limiet	920 kg
Wettelijk limiet	920 kg
Spoorbreedte	151 cm

14. As #2

As-nummer	2
Plaatscode	Achter
Aangedreven	Nee
Technisch limiet	880 kg
Wettelijk limiet	880 kg
Spoorbreedte	149 cm