

Autorapport (gratis versie)

SEAT MII

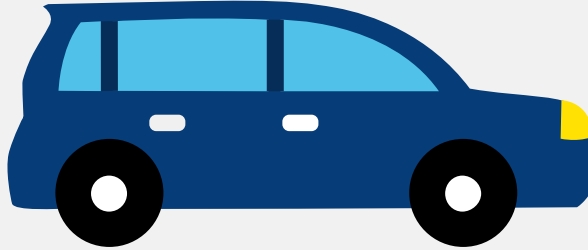

Het kenteken N-763-SF hoort bij een Seat Mii. Deze auto (hatchback) werd toegelaten op 28-12-2021. De APK is geldig tot 28-12-2025. Het lege gewicht is 1.135 kg en de maximale toegestane massa is 1.530 kg.

Inhoudsopgave

1. Algemeen	8. Eigenschappen
2. Uiterlijk	9. Carrosserie
3. Fiscaal	10. Afmetingen
4. Historie	11. Massa
5. Status	12. As #1
6. Motor	13. As #2
7. Brandstof #1	

1. Algemeen

Merk	Seat
Model	Mii
Handelsbenaming	Mii
Type	AA
Variant	ABEBMA
Uitvoering	FA1FA1CZ0020GAVR0N1ESE1B14O
Typegoedkeuringsnummer	E13*2007/46*1168*23
Fabrikant	Seat S.a.
Bekijk volledig autorapport	
Verkoop uw auto	

2. Uiterlijk

Soort	Auto
Inrichting	Hatchback
Kleur	Wit
Check schadeverleden	

3. Fiscaal

Catalogusprijs	€ 22.760
Check huidige waarde	

4. Historie

Datum eerste toelating	28-12-2021
Datum afgifte Nederland	28-12-2021
Datum laatste tenaamstelling	28-12-2021

APK vervaldatum	28-12-2025
-----------------	------------

[Bekijk vorige eigenaren](#)[Controleer APK-historie](#)

5. Status

Terugroepactie	Nee
----------------	-----

Verzekerd	Ja
-----------	----

Geïmporteerd	Nee
--------------	-----

Geëxporteerd	Nee
--------------	-----

Taxi	Nee
------	-----

[Goedkope autoverzekering](#)

6. Motor

Motorcode	EBM
-----------	-----

Snelheid beperking	130 km/u
--------------------	----------

Versnellingsbak	Automaat
-----------------	----------

Versnellingen	1
---------------	---

[Controleer kilometerstand](#)

7. Brandstof #1

Brandstof-nummer	1
------------------	---

Brandstof	Elektriciteit
-----------	---------------

Emissieklasse	Z
---------------	---

Netto maximaal elektrisch vermogen	61,00 kW (83 pk)
------------------------------------	------------------

Elektriciteitsverbruik WLTP	144,1 Wh/km
-----------------------------	-------------

Elektrische actieradius WLTP	259 km
------------------------------	--------

Elektrische actieradius in stad WLTP	358 km
--------------------------------------	--------

Milieuklasse licht	715/2007*2018/1832ax
Geluidsniveau rijdend	69 dB(A)

8. Eigenschappen

Aantal zitplaatsen	4
Aantal wielen	4
Aantal deuren	5

9. Carrosserie

Carrosserie-nummer	1
Categorie	M1
Type	AB
Type omschrijving	Hatchback

10. Afmetingen

Lengte	356 cm
Breedte	165 cm
Wielbasis	242 cm

11. Massa

Leeg gewicht	1.135 kg
Rijklaar gewicht	1.235 kg
Technisch limiet massa	1.530 kg
Wettelijk limiet massa	1.530 kg

12. As #1

As-nummer	1
-----------	---

Plaatscode	Voor
Aangedreven	Ja
Technisch limiet	790 kg
Wettelijk limiet	790 kg
Spoorbreedte	141 cm

13. As #2

As-nummer	2
Plaatscode	Achter
Aangedreven	Nee
Technisch limiet	770 kg
Wettelijk limiet	770 kg
Spoorbreedte	141 cm