

Autorapport (gratis versie)

OPEL ZAFIRA TOURER

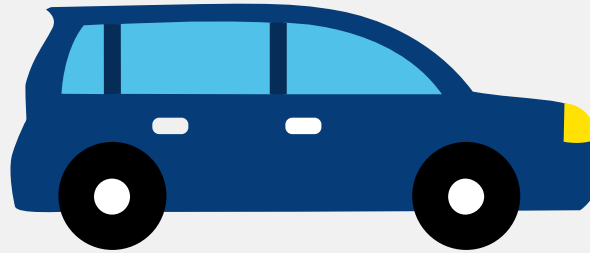

Het kenteken N-763-KL hoort bij een Opel Zafira Tourer. Deze auto (mpv) werd toegelaten op 16-02-2012. De APK is geldig tot 22-02-2025. Het lege gewicht is 1.601 kg en de maximale toegestane massa is 2.310 kg.

Inhoudsopgave

1. Algemeen	8. Eigenschappen
2. Uiterlijk	9. Carrosserie
3. Fiscaal	10. Afmetingen
4. Historie	11. Massa
5. Status	12. Trekkkracht
6. Motor	13. As #1
7. Brandstof #1	14. As #2

1. Algemeen

Merk	Opel
Model	Zafira Tourer
Handelsbenaming	Zafira Tourer
Type	P-J/SW
Variant	EADCA11
Uitvoering	BA2N1JAPA7
Typegoedkeuringsnummer	E4*2007/46*0204*06
Fabrikant	Adam Opel Ag
Bekijk volledig autorapport	
Verkoop uw auto	

2. Uiterlijk

Soort	Auto
Inrichting	Mpv
Kleur	Bruin
Check schadeverleden	

3. Fiscaal

Catalogusprijs	€ 33.647
BPM tarief	€ 297
Check huidige waarde	

4. Historie

Datum eerste toelating	16-02-2012
Datum afgifte Nederland	29-12-2021

Datum laatste tenaamstelling	29-12-2021
------------------------------	------------

APK vervaldatum	22-02-2025
-----------------	------------

[Bekijk vorige eigenaren](#)[Controleer APK-historie](#)

5. Status

Terugroepactie	Nee
----------------	-----

Verzekerd	Ja
-----------	----

Geïmporteerd	Ja
--------------	----

Geëxporteerd	Nee
--------------	-----

Taxi	Nee
------	-----

[Ontdek land van herkomst](#)[Goedkope autoverzekering](#)

6. Motor

Motorcode	A14NET
-----------	--------

Aantal cilinders	4
------------------	---

Cilinderinhoud	1.362 cm ³
----------------	-----------------------

Snelheid beperking	200 km/u
--------------------	----------

Versnellingsbak	M
-----------------	---

Versnellingen	6
---------------	---

[Controleer kilometerstand](#)

7. Brandstof #1

Brandstof-nummer	1
------------------	---

Brandstof	Benzine
-----------	---------

Emissieklasse	5
---------------	---

Vermogen	103,00 kW (140 pk)
Brandstofverbruik in stad NEDC	8,8 liter/100 km (11,4 km/liter)
Brandstofverbruik op snelweg NEDC	5,5 liter/100 km (18,2 km/liter)
Brandstofverbruik gecombineerd NEDC	6,7 liter/100 km (14,9 km/liter)
CO2-uitstoot gecombineerd NEDC	158 g/km
Milieuklasse licht	715/2007*566/2011j
Geluidsniveau rijdend	71 dB(A)
Geluidsniveau stationair	77 dB(A)
Geluidsniveau toerental	3.750 dB(A)

8. Eigenschappen

Aantal zitplaatsen	7
Aantal wielen	4
Aantal deuren	4

9. Carrosserie

Carrosserie-nummer	1
Categorie	M1
Type	AF
Type omschrijving	Multipurpose vehicle (mpv)

10. Afmetingen

Lengte	466 cm
Breedte	188 cm
Wielbasis	276 cm

11. Massa

Leeg gewicht	1.601 kg
Rijklaar gewicht	1.701 kg
Technisch limiet massa	2.310 kg
Wettelijk limiet massa	2.310 kg
Maximum massa samenstelling	3.635 kg

12. Trekkracht

Maximaal trekgewicht ongeremd	750 kg
Maximaal trekgewicht geremd	1.250 kg

13. As #1

As-nummer	1
Plaatscode	Voor
Aangedreven	Ja
Technisch limiet	1.100 kg
Wettelijk limiet	1.100 kg
Spoorbreedte	158 cm

14. As #2

As-nummer	2
Plaatscode	Achter
Aangedreven	Nee
Technisch limiet	1.225 kg
Wettelijk limiet	1.225 kg
Spoorbreedte	158 cm