

Autorapport (gratis versie)

OPEL ASTRA SPORTS TOURER

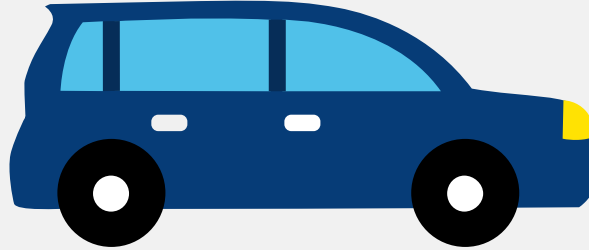

Het kenteken N-729-FZ hoort bij een Opel Astra Sports Tourer. Deze auto (stationwagen) werd toegelaten op 30-09-2021. De APK is geldig tot 30-09-2025. Het lege gewicht is 1.295 kg en de maximale toegestane massa is 1.910 kg.

Inhoudsopgave

1. Algemeen	8. Eigenschappen
2. Uiterlijk	9. Carrosserie
3. Fiscaal	10. Afmetingen
4. Historie	11. Massa
5. Status	12. Trekkkracht
6. Motor	13. As #1
7. Brandstof #1	14. As #2

1. Algemeen

Merk	Opel
Model	Astra Sports Tourer
Handelsbenaming	Astra Sports Tourer
Type	B-K
Variant	DA044DB12
Uitvoering	BD2BAVNAU25
Typegoedkeuringsnummer	E4*2007/46*0996*19
Fabrikant	Opel Automobile GmbH
Bekijk volledig autorapport	
Verkoop uw auto	

2. Uiterlijk

Soort	Auto
Inrichting	Stationwagen
Kleur	Grijs
Check schadeverleden	

3. Fiscaal

Catalogusprijs	€ 30.997
BPM tarief	€ 4.730
Check huidige waarde	

4. Historie

Datum eerste toelating	30-09-2021
Datum afgifte Nederland	30-09-2021

Datum laatste tenaamstelling	20-12-2021
------------------------------	------------

APK vervaldatum	30-09-2025
-----------------	------------

[Bekijk vorige eigenaren](#)
[Controleer APK-historie](#)

5. Status

Terugroepactie	Nee
----------------	-----

Verzekerd	Ja
-----------	----

Geïmporteerd	Nee
--------------	-----

Geëxporteerd	Nee
--------------	-----

Taxi	Nee
------	-----

[Goedkope autoverzekering](#)

6. Motor

Motorcode	L3T
-----------	-----

Aantal cilinders	3
------------------	---

Cilinderinhoud	1.341 cm ³
----------------	-----------------------

Topsnelheid	210 km/u
-------------	----------

Snelheid beperking	210 km/u
--------------------	----------

Versnellingsbak	Continu variabele transmissie
-----------------	-------------------------------

[Controleer kilometerstand](#)

7. Brandstof #1

Brandstof-nummer	1
------------------	---

Brandstof	Benzine
-----------	---------

Emissieklasse	6
---------------	---

Vermogen	107,00 kW (146 pk)
----------	--------------------

Brandstofverbruik in stad NEDC	6,3 liter/100 km (15,9 km/liter)
Brandstofverbruik op snelweg NEDC	4,3 liter/100 km (23,3 km/liter)
Brandstofverbruik gecombineerd NEDC	5,0 liter/100 km (20,0 km/liter)
Brandstofverbruik gecombineerd WLTP	5,8 liter/100 km (17,2 km/liter)
CO2-uitstoot gecombineerd NEDC	115 g/km
CO2-uitstoot gecombineerd WLTP	132 g/km
Milieuklasse licht	715/2007*2018/1832am
Uitstoot deeltjes licht NEDC	0.00017 g/km
Geluidsniveau rijdend	65 dB(A)
Geluidsniveau stationair	74 dB(A)
Geluidsniveau toerental	3.750 dB(A)

8. Eigenschappen

Aantal zitplaatsen	5
Aantal wielen	4
Aantal deuren	5

9. Carrosserie

Carrosserie-nummer	1
Categorie	M1
Type	AC
Type omschrijving	Stationwagen

10. Afmetingen

Lengte	470 cm
Breedte	181 cm
Wielbasis	266 cm

11. Massa

Leeg gewicht	1.295 kg
Rijklaar gewicht	1.395 kg
Technisch limiet massa	1.910 kg
Wettelijk limiet massa	1.910 kg
Maximum massa samenstelling	2.100 kg

12. Trekkkracht

Maximaal trekgewicht ongeremd	190 kg
Maximaal trekgewicht geremd	190 kg

13. As #1

As-nummer	1
Plaatscode	Voor
Aangedreven	Ja
Technisch limiet	935 kg
Wettelijk limiet	935 kg
Spoorbreedte	155 cm

14. As #2

As-nummer	2
Plaatscode	Achter
Aangedreven	Nee
Technisch limiet	985 kg
Wettelijk limiet	985 kg
Spoorbreedte	157 cm