

Autorapport (gratis versie)

VOLKSWAGEN ID.4 PRO 150 KW

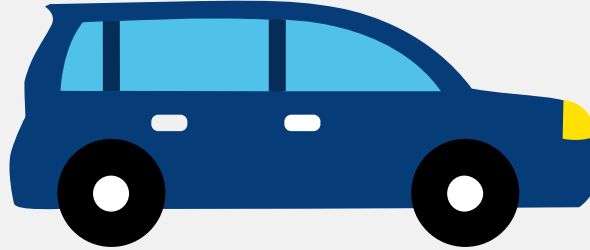

Het kenteken N-696-DX hoort bij een Volkswagen Id.4 Pro 150 Kw. Deze auto (stationwagen) werd toegelaten op 24-09-2021. De APK is geldig tot 24-09-2025. Het lege gewicht is 2.020 kg en de maximale toegestane massa is 2.660 kg.

Inhoudsopgave

1. Algemeen	8. Eigenschappen
2. Uiterlijk	9. Carrosserie
3. Fiscaal	10. Afmetingen
4. Historie	11. Massa
5. Status	12. Trekkracht
6. Motor	13. As #1
7. Brandstof #1	14. As #2

1. Algemeen

Merk	Volkswagen
Model	Id.4 Pro 150 Kw
Handelsbenaming	Id.4 Pro 150 Kw
Type	E2
Variant	ACEBJAL1FX2
Uitvoering	DPE1MH002001ASA
Typegoedkeuringsnummer	E1*2018/858*00004*04
Fabrikant	Volkswagen Ag
Bekijk volledig autorapport	
Verkoop uw auto	

2. Uiterlijk

Soort	Auto
Inrichting	Stationwagen
Kleur	Grijs
Check schadeverleden	

3. Fiscaal

Catalogusprijs	€ 57.075
Check huidige waarde	

4. Historie

Datum eerste toelating	24-09-2021
Datum afgifte Nederland	24-09-2021
Datum laatste tenaamstelling	24-09-2021

APK vervaldatum	24-09-2025
-----------------	------------

[Bekijk vorige eigenaren](#)[Controleer APK-historie](#)

5. Status

Terugroepactie	Nee
----------------	-----

Verzekerd	Ja
-----------	----

Geïmporteerd	Nee
--------------	-----

Geëxporteerd	Nee
--------------	-----

Taxi	Nee
------	-----

[Goedkope autoverzekering](#)

6. Motor

Motorcode	EBJ
-----------	-----

Snelheid beperking	160 km/u
--------------------	----------

Versnellingsbak	Automaat
-----------------	----------

[Controleer kilometerstand](#)

7. Brandstof #1

Brandstof-nummer	1
------------------	---

Brandstof	Elektriciteit
-----------	---------------

Emissieklasse	Z
---------------	---

Nominaal continu elektrisch vermogen	70,00 kW (95 pk)
--------------------------------------	------------------

Netto maximaal elektrisch vermogen	150,00 kW (204 pk)
------------------------------------	--------------------

Elektriciteitsverbruik WLTP	183,1 Wh/km
-----------------------------	-------------

Elektrische actieradius WLTP	493 km
------------------------------	--------

Elektrische actieradius in stad WLTP	650 km
--------------------------------------	--------

Milieuklasse licht	715/2007*2018/1832ax
Geluidsniveau rijdend	65 dB(A)

8. Eigenschappen

Aantal zitplaatsen	5
Aantal wielen	4
Aantal deuren	5

9. Carrosserie

Carrosserie-nummer	1
Categorie	M1
Type	AC
Type omschrijving	Stationwagen

10. Afmetingen

Lengte	458 cm
Breedte	185 cm
Wielbasis	277 cm

11. Massa

Leeg gewicht	2.020 kg
Rijklaar gewicht	2.120 kg
Technisch limiet massa	2.660 kg
Wettelijk limiet massa	2.660 kg
Maximum massa samenstelling	3.660 kg

12. Trekkkracht

Maximaal trekgewicht ongeremd	750 kg
Maximaal trekgewicht geremd	1.000 kg

13. As #1

As-nummer	1
Plaatscode	Voor
Aangedreven	Nee
Technisch limiet	1.180 kg
Wettelijk limiet	1.180 kg
Spoorbreedte	159 cm

14. As #2

As-nummer	2
Plaatscode	Achter
Aangedreven	Ja
Technisch limiet	1.530 kg
Wettelijk limiet	1.530 kg
Spoorbreedte	156 cm