

Autorapport (gratis versie)

BMW X5 XDRIVE40E IPERFORMANCE

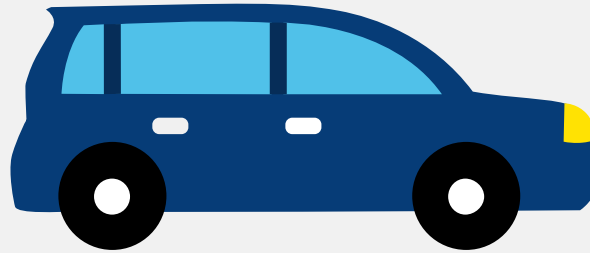

Het kenteken N-689-GK hoort bij een Bmw X5 Xdrive40e Iperformance. Deze auto (stationwagen) werd toegelaten op 14-06-2017. De APK is geldig tot 14-06-2025. Het lege gewicht is 2.205 kg en de maximale toegestane massa is 2.980 kg.

Inhoudsopgave

1. Algemeen	9. Eigenschappen
2. Uiterlijk	10. Carrosserie
3. Fiscaal	11. Afmetingen
4. Historie	12. Massa
5. Status	13. Trekkracht
6. Motor	14. As #1
7. Brandstof #1	15. As #2
8. Brandstof #2	

1. Algemeen

Merk	Bmw
Model	X5 Xdrive40e lperformance
Handelsbenaming	X5 Xdrive40e lperformance
Type	X5
Variant	KT01
Uitvoering	6A25000K
Typegoedkeuringsnummer	E1*2007/46*0421*20
Fabrikant	Bayerische Motoren Werke Ag
Bekijk volledig autorapport	
Verkoop uw auto	

2. Uiterlijk

Soort	Auto
Inrichting	Stationwagen
Kleur	Zwart
Check schadeverleden	

3. Fiscaal

Catalogusprijs	€ 114.686
BPM tarief	€ 6.643
Check huidige waarde	

4. Historie

Datum eerste toelating	14-06-2017
Datum afgifte Nederland	05-11-2021

Datum laatste tenaamstelling	23-11-2023
------------------------------	------------

APK vervaldatum	14-06-2025
-----------------	------------

[Bekijk vorige eigenaren](#)[Controleer APK-historie](#)

5. Status

Terugroepactie	Nee
----------------	-----

Verzekerd	Ja
-----------	----

Geïmporteerd	Ja
--------------	----

Geëxporteerd	Nee
--------------	-----

Taxi	Nee
------	-----

[Ontdek land van herkomst](#)[Goedkope autoverzekering](#)

6. Motor

Motorcode	N20B20A
-----------	---------

Aantal cilinders	4
------------------	---

Cilinderinhoud	1.997 cm ³
----------------	-----------------------

Snelheid beperking	210 km/u
--------------------	----------

Versnellingsbak	Automaat
-----------------	----------

Versnellingen	8
---------------	---

[Controleer kilometerstand](#)

7. Brandstof #1

Brandstof-nummer	1
------------------	---

Brandstof	Benzine
-----------	---------

Emissieklasse	6
---------------	---

Hybride klasse	OVC-HEV
Vermogen	180,00 kW (245 pk)
CO2-uitstoot gewogen NEDC	78 g/km
Milieuklasse licht	715/2007*136/2014w
Uitstoot deeltjes licht NEDC	0.00054 g/km
Geluidsniveau rijdend	67 dB(A)
Geluidsniveau stationair	70 dB(A)
Geluidsniveau toerental	3.750 dB(A)

8. Brandstof #2

Brandstof-nummer	2
Brandstof	Elektriciteit
Emissieklasse	6
Hybride klasse	OVC-HEV
Nominaal continu elektrisch vermogen	55,00 kW (75 pk)
Netto maximaal elektrisch vermogen	83,00 kW (113 pk)
Milieuklasse licht	715/2007*136/2014w

9. Eigenschappen

Aantal zitplaatsen	5
Aantal wielen	4
Aantal deuren	4

10. Carrosserie

Carrosserie-nummer	1
Categorie	M1
Type	AC

Type omschrijving

Stationwagen

11. Afmetingen

Lengte	489 cm
Breedte	194 cm
Wielbasis	293 cm

12. Massa

Leeg gewicht	2.205 kg
Rijklaar gewicht	2.305 kg
Technisch limiet massa	2.980 kg
Wettelijk limiet massa	2.980 kg
Maximum massa samenstelling	5.780 kg

13. Trekkracht

Maximaal trekgewicht ongeremd	750 kg
Maximaal trekgewicht geremd	2.700 kg

14. As #1

As-nummer	1
Plaatscode	Voor
Aangedreven	Ja
Technisch limiet	1.250 kg
Wettelijk limiet	1.250 kg
Spoorbreedte	166 cm

15. As #2

As-nummer	2
-----------	---

Plaatscode	Achter
Aangedreven	Ja
Technisch limiet	1.755 kg
Wettelijk limiet	1.755 kg
Spoorbreedte	170 cm