

Autorapport (gratis versie)

BMW X3 M40I

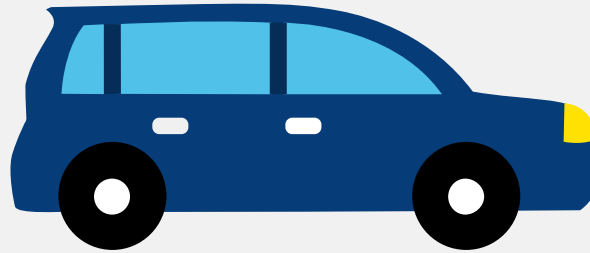

Het kenteken N-647-KZ hoort bij een Bmw X3 M40i. Deze auto (stationwagen) werd toegelaten op 01-06-2018. De APK is geldig tot 01-06-2024. Het lege gewicht is 1.785 kg en de maximale toegestane massa is 2.455 kg.

Inhoudsopgave

1. Algemeen	8. Eigenschappen
2. Uiterlijk	9. Carrosserie
3. Fiscaal	10. Afmetingen
4. Historie	11. Massa
5. Status	12. Trekkracht
6. Motor	13. As #1
7. Brandstof #1	14. As #2

1. Algemeen

Merk	Bmw
Model	X3 M40i
Handelsbenaming	X3 M40i
Type	G3X
Variant	TS31
Uitvoering	CA2500M0
Typegoedkeuringsnummer	E1*2007/46*1797*03
Fabrikant	Bayerische Motoren Werke Ag
Bekijk volledig autorapport	
Verkoop uw auto	

2. Uiterlijk

Soort	Auto
Inrichting	Stationwagen
Kleur	Grijs
Check schadeverleden	

3. Fiscaal

Catalogusprijs	€ 114.154
BPM tarief	€ 20.343
Check huidige waarde	

4. Historie

Datum eerste toelating	01-06-2018
Datum afgifte Nederland	11-05-2022

Datum laatste tenaamstelling	11-05-2022
APK vervaldatum	01-06-2024

[Bekijk vorige eigenaren](#)[Controleer APK-historie](#)

5. Status

Terugroepactie	Nee
Verzekerd	Ja
Geïmporteerd	Ja
Geëxporteerd	Nee
Taxi	Nee

[Ontdek land van herkomst](#)[Goedkope autoverzekering](#)

6. Motor

Motorcode	B58B30A
Aantal cilinders	6
Cilinderinhoud	2.998 cm ³
Snelheid beperking	250 km/u
Versnellingsbak	Automaat
Versnellingen	8

[Controleer kilometerstand](#)

7. Brandstof #1

Brandstof-nummer	1
Brandstof	Benzine
Emissieklasse	6

Vermogen	265,00 kW (361 pk)
Brandstofverbruik in stad NEDC	11,1 liter/100 km (9,0 km/liter)
Brandstofverbruik op snelweg NEDC	7,0 liter/100 km (14,3 km/liter)
Brandstofverbruik gecombineerd NEDC	8,4 liter/100 km (11,9 km/liter)
CO2-uitstoot gecombineerd NEDC	193 g/km
Milieuklasse licht	715/2007*2016/646za
Uitstoot deeltjes licht NEDC	0.00119 g/km
Geluidsniveau rijdend	72 dB(A)
Geluidsniveau stationair	83 dB(A)
Geluidsniveau toerental	3.750 dB(A)

8. Eigenschappen

Aantal zitplaatsen	5
Aantal wielen	4
Aantal deuren	4

9. Carrosserie

Carrosserie-nummer	1
Categorie	M1
Type	AC
Type omschrijving	Stationwagen

10. Afmetingen

Lengte	472 cm
Breedte	190 cm
Wielbasis	286 cm

11. Massa

Leeg gewicht	1.785 kg
Rijklaar gewicht	1.885 kg
Technisch limiet massa	2.455 kg
Wettelijk limiet massa	2.455 kg
Maximum massa samenstelling	4.455 kg

12. Trekkracht

Maximaal trekgewicht ongeremd	750 kg
Maximaal trekgewicht geremd	2.000 kg

13. As #1

As-nummer	1
Plaatscode	Voor
Aangedreven	Ja
Technisch limiet	1.190 kg
Wettelijk limiet	1.190 kg
Spoorbreedte	162 cm

14. As #2

As-nummer	2
Plaatscode	Achter
Aangedreven	Ja
Technisch limiet	1.375 kg
Wettelijk limiet	1.375 kg
Spoorbreedte	164 cm