

Autorapport (gratis versie)

LEXUS LEXUS RX450H

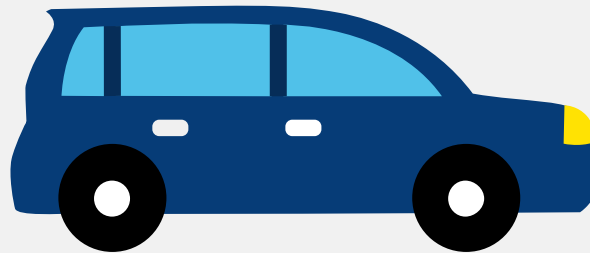

Het kenteken N-589-XR hoort bij een Lexus Lexus Rx450h. Deze auto (mpv) werd toegelaten op 14-01-2019. De APK is geldig tot 14-01-2025. Het lege gewicht is 2.075 kg en de maximale toegestane massa is 2.715 kg.

Inhoudsopgave

1. Algemeen	9. Eigenschappen
2. Uiterlijk	10. Carrosserie
3. Fiscaal	11. Afmetingen
4. Historie	12. Massa
5. Status	13. Trekkracht
6. Motor	14. As #1
7. Brandstof #1	15. As #2
8. Brandstof #2	

1. Algemeen

Merk	Lexus
Model	Lexus Rx450h
Handelsbenaming	Lexus Rx450h
Type	AL2 (EU,M)
Variant	GYL25(W)
Uitvoering	GYL25L-AWXGBW(1D)
Typegoedkeuringsnummer	E6*2007/46*0163*03
Fabrikant	Toyota Motor Europe Nv/sa
Bekijk volledig autorapport	
Verkoop uw auto	

2. Uiterlijk

Soort	Auto
Inrichting	Mpv
Kleur	Rood
Check schadeverleden	

3. Fiscaal

Catalogusprijs	€ 95.295
BPM tarief	€ 4.224
Check huidige waarde	

4. Historie

Datum eerste toelating	14-01-2019
Datum afgifte Nederland	22-02-2022

Datum laatste tenaamstelling	18-03-2024
------------------------------	------------

APK vervaldatum	14-01-2025
-----------------	------------

[Bekijk vorige eigenaren](#)[Controleer APK-historie](#)

5. Status

Terugroepactie	Ja
----------------	----

Verzekerd	Ja
-----------	----

Geïmporteerd	Ja
--------------	----

Geëxporteerd	Nee
--------------	-----

Taxi	Nee
------	-----

[Ontdek land van herkomst](#)[Goedkope autoverzekering](#)

6. Motor

Motorcode	2GR
-----------	-----

Aantal cilinders	6
------------------	---

Cilinderinhoud	3.456 cm ³
----------------	-----------------------

Snelheid beperking	200 km/u
--------------------	----------

Versnellingsbak	Continu variabele transmissie
-----------------	-------------------------------

[Controleer kilometerstand](#)

7. Brandstof #1

Brandstof-nummer	1
------------------	---

Brandstof	Benzine
-----------	---------

Emissieklasse	6
---------------	---

Hybride klasse	NOVC-HEV
----------------	----------

Vermogen	193,00 kW (263 pk)
CO2-uitstoot gecombineerd NEDC	134 g/km
CO2-uitstoot gecombineerd WLTP	178 g/km
Milieuklasse licht	715/2007*2017/1347ag
Uitstoot deeltjes WLTP	1 g/km
Geluidsniveau rijdend	71 dB(A)
Geluidsniveau stationair	72 dB(A)
Geluidsniveau toerental	2.500 dB(A)

8. Brandstof #2

Brandstof-nummer	2
Brandstof	Elektriciteit
Emissieklasse	6
Hybride klasse	NOVC-HEV
Nominaal continu elektrisch vermogen	60,00 kW (82 pk)
Netto maximaal elektrisch vermogen	123,00 kW (168 pk)
Elektrisch vermogen over 60 minuten	59,70 kW (81 pk)
Milieuklasse licht	715/2007*2017/1347ag
Geluidsniveau rijdend	71 dB(A)

9. Eigenschappen

Aantal zitplaatsen	5
Aantal wielen	4
Aantal deuren	4

10. Carrosserie

Carrosserie-nummer	1
--------------------	---

Categorie	M1
Type	AF
Type omschrijving	Multipurpose vehicle (mpv)

11. Afmetingen

Lengte	489 cm
Breedte	190 cm
Wielbasis	279 cm

12. Massa

Leeg gewicht	2.075 kg
Rijklar gewicht	2.175 kg
Technisch limiet massa	2.715 kg
Wettelijk limiet massa	2.715 kg
Maximum massa samenstelling	4.715 kg

13. Trekkracht

Maximaal trekgewicht ongeremd	750 kg
Maximaal trekgewicht geremd	2.000 kg

14. As #1

As-nummer	1
Plaatscode	Voor
Aangedreven	Ja
Technisch limiet	1.360 kg
Wettelijk limiet	1.360 kg
Spoorbreedte	164 cm

15. As #2

As-nummer	2
Plaatscode	Achter
Aangedreven	Ja
Technisch limiet	1.590 kg
Wettelijk limiet	1.590 kg
Spoorbreedte	165 cm