

# Autorapport (gratis versie)

## POLESTAR POLESTAR 2

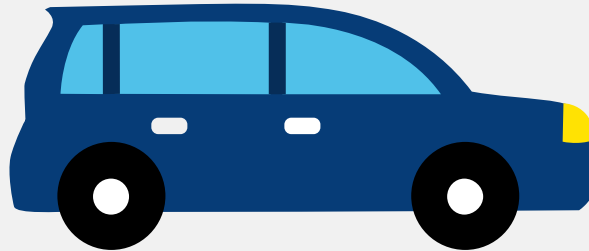

Het kenteken N-311-JZ hoort bij een Polestar Polestar 2. Deze auto (sedan) werd toegelaten op 23-11-2021. De APK is geldig tot 23-11-2025. Het lege gewicht is 1.969 kg en de maximale toegestane massa is 2.490 kg.

### Inhoudsopgave

<a href="#">1. Algemeen</a>	<a href="#">8. Eigenschappen</a>
<a href="#">2. Uiterlijk</a>	<a href="#">9. Carrosserie</a>
<a href="#">3. Fiscaal</a>	<a href="#">10. Afmetingen</a>
<a href="#">4. Historie</a>	<a href="#">11. Massa</a>
<a href="#">5. Status</a>	<a href="#">12. Trekkkracht</a>
<a href="#">6. Motor</a>	<a href="#">13. As #1</a>
<a href="#">7. Brandstof #1</a>	<a href="#">14. As #2</a>

## 1. Algemeen

Merk	Polestar
Model	Polestar 2
Handelsbenaming	Polestar 2
Type	V
Variant	VSEG
Uitvoering	VSEGEK0?
Typegoedkeuringsnummer	E9*2018/858*11085*00
Fabrikant	Polestar Performance Ab
<a href="#">Bekijk volledig autorapport</a>	
<a href="#">Verkoop uw auto</a>	

## 2. Uiterlijk

Soort	Auto
Inrichting	Sedan
Kleur	Grijs
<a href="#">Check schadeverleden</a>	

## 3. Fiscaal

Catalogusprijs	€ 54.400
<a href="#">Check huidige waarde</a>	

## 4. Historie

Datum eerste toelating	23-11-2021
Datum afgifte Nederland	23-11-2021
Datum laatste tenaamstelling	23-11-2021

APK vervaldatum	23-11-2025
-----------------	------------

[Bekijk vorige eigenaren](#)[Controleer APK-historie](#)

## 5. Status

Terugroepactie	Nee
----------------	-----

Verzekerd	Ja
-----------	----

Geïmporteerd	Nee
--------------	-----

Geëxporteerd	Nee
--------------	-----

Taxi	Nee
------	-----

[Goedkope autoverzekering](#)

## 6. Motor

Motorcode	EAD3.2
-----------	--------

Snelheid beperking	160 km/u
--------------------	----------

Versnellingsbak	Overig
-----------------	--------

[Controleer kilometerstand](#)

## 7. Brandstof #1

Brandstof-nummer	1
------------------	---

Brandstof	Elektriciteit
-----------	---------------

Emissieklasse	Z
---------------	---

Nominaal continu elektrisch vermogen	80,00 kW (109 pk)
--------------------------------------	-------------------

Netto maximaal elektrisch vermogen	170,00 kW (232 pk)
------------------------------------	--------------------

Elektrisch vermogen over 60 minuten	20,00 kW (27 pk)
-------------------------------------	------------------

Elektriciteitsverbruik WLTP	173,0 Wh/km
-----------------------------	-------------

Elektrische actieradius WLTP	539 km
------------------------------	--------

Elektrische actieradius in stad WLTP	686 km
Milieuklasse licht	715/2007*2018/1832ax
Geluidsniveau rijdend	68 dB(A)

## 8. Eigenschappen

Aantal zitplaatsen	5
Aantal wielen	4
Aantal deuren	5

## 9. Carrosserie

Carrosserie-nummer	1
Categorie	M1
Type	AA
Type omschrijving	Sedan

## 10. Afmetingen

Lengte	461 cm
Breedte	189 cm
Wielbasis	274 cm

## 11. Massa

Leeg gewicht	1.969 kg
Rijklaar gewicht	2.069 kg
Technisch limiet massa	2.490 kg
Wettelijk limiet massa	2.490 kg
Maximum massa samenstelling	3.990 kg

## 12. Trekkracht

Maximaal trekgewicht ongeremd	750 kg
Maximaal trekgewicht geremd	1.500 kg

## 13. As #1

As-nummer	1
Plaatscode	Voor
Aangedreven	Ja
Technisch limiet	1.280 kg
Wettelijk limiet	1.280 kg
Spoorbreedte	160 cm

## 14. As #2

As-nummer	2
Plaatscode	Achter
Aangedreven	Nee
Technisch limiet	1.300 kg
Wettelijk limiet	1.300 kg
Spoorbreedte	160 cm