

Autorapport (gratis versie)

KIA EV6

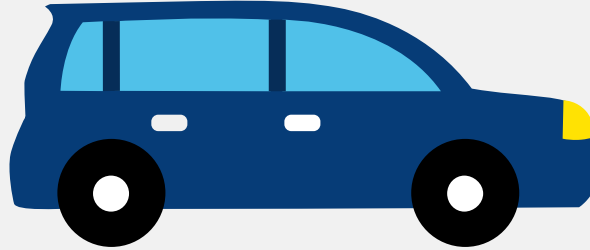

Het kenteken N-294-NP hoort bij een Kia Ev6. Deze auto (mpv) werd toegelaten op 14-12-2021. De APK is geldig tot 14-12-2025. Het lege gewicht is 1.885 kg en de maximale toegestane massa is 2.425 kg.

Inhoudsopgave

1. Algemeen	8. Eigenschappen
2. Uiterlijk	9. Carrosserie
3. Fiscaal	10. Afmetingen
4. Historie	11. Massa
5. Status	12. Trekkracht
6. Motor	13. As #1
7. Brandstof #1	14. As #2

1. Algemeen

Merk	Kia
Model	Ev6
Handelsbenaming	Ev6
Type	CV
Variant	F5E22
Uitvoering	E11A11
Typegoedkeuringsnummer	E9*2018/858*11073*00
Fabrikant	Kia Corporation
Bekijk volledig autorapport	
Verkoop uw auto	

2. Uiterlijk

Soort	Auto
Inrichting	Mpv
Kleur	Blauw
Check schadeverleden	

3. Fiscaal

Catalogusprijs	€ 51.800
Check huidige waarde	

4. Historie

Datum eerste toelating	14-12-2021
Datum afgifte Nederland	14-12-2021
Datum laatste tenaamstelling	14-12-2021

APK vervaldatum	14-12-2025
-----------------	------------

[Bekijk vorige eigenaren](#)[Controleer APK-historie](#)

5. Status

Terugroepactie	Nee
----------------	-----

Verzekerd	Ja
-----------	----

Geïmporteerd	Nee
--------------	-----

Geëxporteerd	Nee
--------------	-----

Taxi	Nee
------	-----

[Goedkope autoverzekering](#)

6. Motor

Motorcode	EM17
-----------	------

Snelheid beperking	185 km/u
--------------------	----------

Versnellingsbak	Automaat
-----------------	----------

Versnellingen	1
---------------	---

[Controleer kilometerstand](#)

7. Brandstof #1

Brandstof-nummer	1
------------------	---

Brandstof	Elektriciteit
-----------	---------------

Emissieklasse	Z
---------------	---

Nominaal continu elektrisch vermogen	56,00 kW (76 pk)
--------------------------------------	------------------

Netto maximaal elektrisch vermogen	168,10 kW (229 pk)
------------------------------------	--------------------

Elektriciteitsverbruik WLTP	165,0 Wh/km
-----------------------------	-------------

Elektrische actieradius WLTP	528 km
------------------------------	--------

Elektrische actieradius in stad WLTP	740 km
Milieuklasse licht	715/2007*2018/1832ax
Geluidsniveau rijdend	68 dB(A)

8. Eigenschappen

Aantal zitplaatsen	5
Aantal wielen	4
Aantal deuren	5

9. Carrosserie

Carrosserie-nummer	1
Categorie	M1
Type	AF
Type omschrijving	Multipurpose vehicle (mpv)

10. Afmetingen

Lengte	468 cm
Breedte	188 cm
Wielbasis	290 cm

11. Massa

Leeg gewicht	1.885 kg
Rijklaar gewicht	1.985 kg
Technisch limiet massa	2.425 kg
Wettelijk limiet massa	2.425 kg
Maximum massa samenstelling	4.025 kg

12. Trekkracht

Maximaal trekgewicht ongeremd	750 kg
Maximaal trekgewicht geremd	1.600 kg

13. As #1

As-nummer	1
Plaatscode	Voor
Aangedreven	Nee
Technisch limiet	1.280 kg
Wettelijk limiet	1.280 kg
Spoorbreedte	163 cm

14. As #2

As-nummer	2
Plaatscode	Achter
Aangedreven	Ja
Technisch limiet	1.390 kg
Wettelijk limiet	1.390 kg
Spoorbreedte	164 cm