

Autorapport (gratis versie)

VOLKSWAGEN T-CROSS

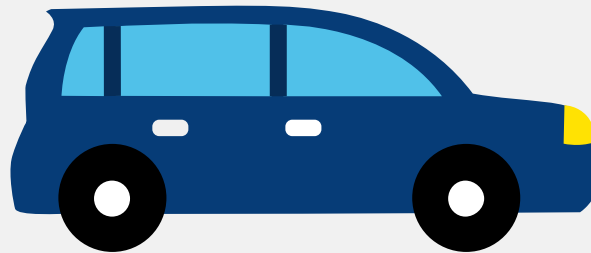

Het kenteken N-240-VD hoort bij een Volkswagen T-cross. Deze auto (stationwagen) werd toegelaten op 21-01-2022. De APK is geldig tot 21-01-2026. Het lege gewicht is 1.152 kg en de maximale toegestane massa is 1.730 kg.

Inhoudsopgave

1. Algemeen	8. Eigenschappen
2. Uiterlijk	9. Carrosserie
3. Fiscaal	10. Afmetingen
4. Historie	11. Massa
5. Status	12. Trekkkracht
6. Motor	13. As #1
7. Brandstof #1	14. As #2

1. Algemeen

Merk	Volkswagen
Model	T-cross
Handelsbenaming	T-cross
Type	C1
Variant	DLACACX05
Uitvoering	FM5FM5DF0094BI1AA0I
Typegoedkeuringsnummer	E13*2007/46*1985*11
Fabrikant	Volkswagen Ag
Bekijk volledig autorapport	
Verkoop uw auto	

2. Uiterlijk

Soort	Auto
Inrichting	Stationwagen
Kleur	Grijs
Check schadeverleden	

3. Fiscaal

Catalogusprijs	€ 28.880
BPM tarief	€ 4.598
Check huidige waarde	

4. Historie

Datum eerste toelating	21-01-2022
Datum afgifte Nederland	21-01-2022

Datum laatste tenaamstelling	29-03-2024
------------------------------	------------

APK vervaldatum	21-01-2026
-----------------	------------

[Bekijk vorige eigenaren](#)[Controleer APK-historie](#)

5. Status

Terugroepactie	Nee
----------------	-----

Verzekerd	Ja
-----------	----

Geïmporteerd	Nee
--------------	-----

Geëxporteerd	Nee
--------------	-----

Taxi	Nee
------	-----

[Goedkope autoverzekering](#)

6. Motor

Motorcode	DLA
-----------	-----

Aantal cilinders	3
------------------	---

Cilinderinhoud	999 cm ³
----------------	---------------------

Snelheid beperking	180 km/u
--------------------	----------

Versnellingsbak	M
-----------------	---

Versnellingen	5
---------------	---

[Controleer kilometerstand](#)

7. Brandstof #1

Brandstof-nummer	1
------------------	---

Brandstof	Benzine
-----------	---------

Emissieklasse	6
---------------	---

Vermogen	70,00 kW (95 pk)
----------	------------------

Brandstofverbruik in stad NEDC	5,7 liter/100 km (17,5 km/liter)
Brandstofverbruik op snelweg NEDC	4,3 liter/100 km (23,3 km/liter)
Brandstofverbruik gecombineerd NEDC	4,8 liter/100 km (20,8 km/liter)
Brandstofverbruik gecombineerd WLTP	5,8 liter/100 km (17,2 km/liter)
CO2-uitstoot gecombineerd NEDC	110 g/km
CO2-uitstoot gecombineerd WLTP	131 g/km
Milieuklasse licht	715/2007*2018/1832ap
Uitstoot deeltjes WLTP	0.24 g/km
Geluidsniveau rijdend	68 dB(A)
Geluidsniveau stationair	70 dB(A)
Geluidsniveau toerental	3.750 dB(A)

8. Eigenschappen

Aantal zitplaatsen	5
Aantal wielen	4
Aantal deuren	5

9. Carrosserie

Carrosserie-nummer	1
Categorie	M1
Type	AC
Type omschrijving	Stationwagen

10. Afmetingen

Lengte	411 cm
Breedte	177 cm
Wielbasis	255 cm

11. Massa

Leeg gewicht	1.152 kg
Rijklaar gewicht	1.252 kg
Technisch limiet massa	1.730 kg
Wettelijk limiet massa	1.730 kg
Maximum massa samenstelling	2.730 kg

12. Trekkracht

Maximaal trekgewicht ongeremd	620 kg
Maximaal trekgewicht geremd	1.000 kg

13. As #1

As-nummer	1
Plaatscode	Voor
Aangedreven	Ja
Technisch limiet	890 kg
Wettelijk limiet	890 kg
Spoorbreedte	153 cm

14. As #2

As-nummer	2
Plaatscode	Achter
Aangedreven	Nee
Technisch limiet	890 kg
Wettelijk limiet	890 kg
Spoorbreedte	151 cm